

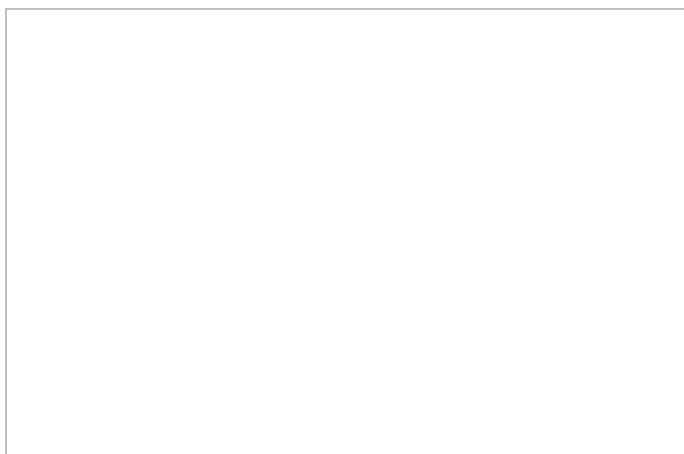

KREATIVNI KRAJOBRAZI d.o.o.  
Josipa Pupačića 19  
10 000 ZAGREB



**INVESTITOR:** GRAD OGULIN  
BERNARDINA FRANKOPANA 11, OGULIN  
OIB: 58264108511

**LOKACIJA:** K.Č.BR. 11298/1, 10855, K.O.OGULIN  
K.Č.BR.1444, K.O.SVETI PETAR  
K.Č.BR.773/1, 770, K.O.MUSULINSKI POTOK

**GRAĐEVINA:** PLANINARSKA ŠETNICA VUČIĆI-KLEK



**ZAHVAT:** UREĐENJE PLANINARSKE ŠETNICE

**FAZA PROJEKTA:** IDEJNO RJEŠENJE  
UREĐENJE PLANINARSKE ŠETNICE VUČIĆI-KLEK

**VRSTA PROJEKTA:** KRAJOBRAZNO-ARHITEKTONSKI PROJEKT

**BROJ PROJEKTA:** KKP2017037

**GLAVNI PROJEKTANTI:** HRVOJE MARINOVIĆ, DIPL.ING.ARH.  
KAJA ŠPRLJAN BUŠIĆ, MAG.ING.PROSP.ARCH.

**AUTORI:**  **KAJA ŠPRLJAN BUŠIĆ**  
mag.ing.prosp.arch.  
OVLAŠTENNA KRAJOBRAZNA  
ARHITEKTICA  
KA 3593  
 **HRVOJE MARINOVIĆ**  
dipl.ing.arch.  
OVLAŠTENI ARHITEKT  
A 3281  
HRVOJE MARINOVIĆ  
KAJA ŠPRLJAN BUŠIĆ  
ANA-MARIJA UNKOVIĆ  
MIA JURINOVIĆ

**ODGOVORNA OSOBA:** KAJA ŠPRLJAN BUŠIĆ, DIREKTORICA

Zagreb, prosinac 2017.

KREATIVNI KRAJOBRAZI  
d.o.o.  
ZAGREB

## SADRŽAJ:

1. OPĆI PRILOZI		2
2. OPIS		10
Uvod		
Situacija - postojeće stanje		
Namjena, oblik i veličina građevina		
Brutto površine i obujam		
Uvjeti za provedbu zahvata u prostoru		
3. PROCJENA TROŠKOVA		40
4. GRAFIČKI PRILOZI		46
Situacija na DOF-u	M 1:10000	01
Situacija na DOF-u – pozicije 1-5	M 1:2500	02
Situacija na DOF-u – pozicije 6-7	M 1:2500	03
Situacija na DOF-u – pozicije 8-12	M 1:2500	04
Situacija na DOF-u – pozicije 13-18	M 1:2500	05
Situacija – pozicija 1	M 1:250	06
Situacija – pozicija 2	M 1:250	07
Element uređenja A – vidikovac Loza	M 1: 100	08
Situacija – pozicija 3	M 1:250	09
Situacija – pozicija 4	M 1:250	10
Situacija – pozicija 5	M 1:250	11
Element uređenja A – vidikovac Pečnik	M 1: 100	12
Situacija – pozicija 6	M 1:250	13
Situacija – pozicija 7	M 1:250	14
Situacija – pozicija 8	M 1:250	15
Situacija – pozicija 9	M 1:250	16
Situacija – pozicija 10	M 1:250	17
Situacija – pozicija 11	M 1:250	18
Element uređenja A – vidikovac Golubinac	M 1: 100	19
Situacija – pozicija 12	M 1:250	20
Element uređenja A – vidikovac Bjelsko	M 1: 100	21
Situacija – pozicija 13	M 1:250	22
Situacija – pozicija 14	M 1:250	23
Situacija – pozicija 15	M 1:250	24
Situacija – pozicija 16 – 17	M 1:250	25
Situacija – pozicija 16	M 1:250	26
Situacija – pozicija 17	M 1:250	27
ELEMENTI UREĐENJA		
B portal	M 1: 50	28
C klupe	M 1: 50	29
D oblice –stol + stolice	M 1: 50	30
E info panel	M 1: 50	31
F smjerokaz	M 1: 10 i 50	32
G ograda	M 1: 10 i 50	33
Pozicija za proširenje staze	M 1:2500	34

<b>INVESTITOR:</b>	<b>GRAD OGULIN</b> BERNARDINA FRANKOPANA 11, OGULIN OIB: 58264108511
<b>LOKACIJA:</b>	K.Č.BR. 11298/1, 10855, K.O.OGULIN K.Č.BR.1444, K.O.SVETI PETAR K.Č.BR.773/1, 770, K.O.MUSULINSKI POTOK
<b>GRAĐEVINA:</b>	<b>PLANINARSKA ŠETNICA VUČIĆI-KLEK</b>
<b>FAZA PROJEKTA:</b>	<b>IDEJNO RJEŠENJE</b> UREĐENJE PLANINARSKE ŠETNICE VUČIĆI-KLEK
<b>VRSTA PROJEKTA:</b>	<b>KRAJOBRAZNO-ARHITEKTONSKI PROJEKT</b>

## 1.OPĆI PRILOZI

<b>BROJ PROJEKTA:</b>	KKP2017037
<b>GLAVNI PROJEKTANTI:</b>	HRVOJE MARINOVIĆ, DIPL.ING.ARH. KAJA ŠPRLJAN BUŠIĆ, MAG.ING.PROSP.ARCH.
<b>AUTORI:</b>	HRVOJE MARINOVIĆ KAJA ŠPRLJAN BUŠIĆ ANA-MARIJA UNKOVIĆ MIA JURINOVIĆ

Zagreb, prosinac 2017.

REPUBLIKA HRVATSKA  
TRGOVAČKI SUD U ZAGREBU

IZVADAK IZ SUDSKOG REGISTRA

SUBJEKT UPISA

MBS:

080736540

OIB:

66035413157

TVRTKA:

1 KREATIVNI KRAJOBRAZI društvo s ograničenom odgovornošću za poslove prostornog uređenja

1 KREATIVNI KRAJOBRAZI d.o.o.

SJEDIŠTE/ADRESA:

1 Zagreb (Grad Zagreb)  
Josipa Pupačića 19

PRAVNI OBLIK:

1 društvo s ograničenom odgovornošću

PREDMET POSLOVANJA:

- 1 \* - stručni poslovi prostornog uređenja
- 1 \* - projektiranje, građenje, uporaba i uklanjanje građevina
- 1 \* - nadzor nad gradnjom
- 1 \* - izrada elaborata stalnih geodetskih točaka za potrebe osnovnih geodetskih radova
- 1 \* - izrada elaborata izmjere, označivanja i održavanja državne granice
- 1 \* - izrada elaborata izrade Hrvatske osnovne karte
- 1 \* - izrada elaborata izrade digitalnih ortofotokarata
- 1 \* - izrada elaborata izrade detaljnih topografskih karata
- 1 \* - izrada elaborata izrade preglednih topografskih karata
- 1 \* - izrada elaborata katastarske izmjere
- 1 \* - izrada elaborata tehničke reambulacije
- 1 \* - izrada elaborata prevođenja katastarskog plana u digitalni oblik
- 1 \* - izrada elaborata prevođenja digitalnog katastarskog plana u zadanu strukturu
- 1 \* - izrada elaborata za homogenizaciju katastarskog plana
- 1 \* - izrada parcelacijskih i drugih geodetskih elaborata katastra zemljišta
- 1 \* - izrada parcelacijskih i drugih geodetskih elaborata katastra nekretnina
- 1 \* - izrada parcelacijskih i drugih geodetskih elaborata za potrebe pojedinačnog prevođenja katastarskih čestica katastra zemljišta u katastarske čestice katastra nekretnina

D004, 2017-07-10 10:33:22

Stranica 1 od 4



REPUBLIKA HRVATSKA  
TRGOVAČKI SUD U ZAGREBU

IZVADAK IZ SUDSKOG REGISTRA

SUBJEKT UPISA

PREDMET POSLOVANJA:

- 1 \* - izrada elaborata katastra vodova i stručne geodetske poslove za potrebe pružanja geodetskih usluga
- 1 \* - tehničko vođenje katastra vodova
- 1 \* - izrada posebnih geodetskih podloga za potrebe izrade dokumenata i akata prostornog uređenja
- 1 \* - izrada posebnih geodetskih podloga za potrebe projektiranja
- 1 \* - izrada geodetskih elaborata stanja građevine prije rekonstrukcije
- 1 \* - izrada geodetskog projekta
- 1 \* - iskolčenje građevina i izradu elaborata iskolčenja građevine
- 1 \* - izrada geodetskog situacijskog nacrtu izgrađene građevine
- 1 \* - geodetsko praćenje građevine u gradnji i izrada elaborata geodetskog praćenja
- 1 \* - praćenje pomaka građevine u njezinom održavanju i izrada elaborata geodetskog praćenja
- 1 \* - geodetskih poslovi koji se obavljaju u okviru urbane komasacije
- 1 \* - izrada projekta komasacije poljoprivrednog zemljišta i geodetski poslovi koji se obavljaju u okviru komasacije poljoprivrednog zemljišta
- 1 \* - izrada posebnih geodetskih podloga za zaštićena i štitićena područja
- 1 \* - poljoprivredna djelatnost
- 1 \* - integrirana proizvodnja poljoprivrednih proizvoda
- 1 \* - dopunske djelatnosti na obiteljskom poljoprivrednom gospodarstvu
- 1 \* - proizvodnja, promet i javno prikazivanje audiovizualnih djela
- 1 \* - poslovanje nekretninama
- 1 \* - posredovanje u prometu nekretnina
- 1 \* - poslovi upravljanja nekretninom i održavanje nekretnina
- 1 \* - istraživanje tržišta i ispitivanje javnog mnijenja
- 1 \* - savjetovanje u vezi s poslovanjem i upravljanjem
- 1 \* - promidžba (reklama i propaganda)
- 1 \* - računalne i srodne djelatnosti
- 1 \* - organiziranje sajмова, koncertnih i drugih priredbi, kongresa i seminara
- 1 \* - izdavačka djelatnost
- 1 \* - tiskanje časopisa i drugih periodičnih publikacija, knjiga i brošura, glazbenih djela i glazbenih rukopisa, karata, atlasa, plakata, igračih karata, reklamnih kataloga, prospekata i drugih tiskanih oglasa, albuma, dnevnika i kalendara, poslovnih obrazaca i drugih

D004, 2017-07-10 10:33:22

Stranica: 2 od 4



REPUBLIKA HRVATSKA  
TRGOVAČKI SUD U ZAGREBU

IZVADAK IZ SUDSKOG REGISTRA

SUBJEKT UPISA

PREDMET POSLOVANJA:

- publikacija pomoću knjigotiska, offseta, fotografure, fleksografije, sitotiska i drugih tiskarskih strojeva
- 1 \* - fotografska djelatnost
  - 1 \* - računovodstveni i knjigovodstveni poslovi
  - 1 \* - pružanje usluga informacijskog društva
  - 1 \* - turističke usluge u nautičkom turizmu
  - 1 \* - turističke usluge u ostalim oblicima turističke ponude
  - 1 \* - ostale turističke usluge
  - 1 \* - turističke usluge koje uključuju športsko-rekreativne ili pustolovne aktivnosti
  - 1 \* - pripremanje hrane i pružanje usluga prehrane
  - 1 \* - pripremanje i usluživanje pića i napitaka
  - 1 \* - pružanje usluga smještaja
  - 1 \* - pripremanje hrane za potrošnju na drugom mjestu sa ili bez usluživanja (u prijevoznom sredstvu, na priredbama i sl.) i opskrba tom hranom (catering)
  - 1 \* - djelatnost javnog cestovnog prijevoza putnika i tereta u domaćem i međunarodnom prometu
  - 1 \* - prijevoz za vlastite potrebe
  - 1 \* - kupnja i prodaja robe
  - 1 \* - obavljanje trgovačkog posredovanja na domaćem i inozemnom tržištu
  - 1 \* - zastupanje inozemnih tvrtki
  - 1 \* - usluge prevođenja
  - 1 \* - priprema i organizacija te javno izvođenje dramskih, glazbeno-scenskih, lutkarskih i drugih scenskih djela (scena i glazbeno-scenska djela)
  - 1 \* - djelatnost nakladnika
  - 1 \* - distribucija tiska
  - 1 \* - djelatnost javnog informiranja

OSNIVAČI/ČLANOVI DRUŠTVA:

- 3 Branko Šprljan, OIB: 33672748978  
Zagreb, Ulica Josipa Pupačića 19
- 3 - jedini član d.o.o.

OSOBE OVLAŠTENE ZA ZASTUPANJE:

- 3 Kaja Šprljan Bušić, OIB: 04697690363  
Zagreb, Josipa Pupačića 19
- 3 - direktor
- 3 - zastupa društvo samostalno i pojedinačno Odlukom jedinog člana društva od 18.05.2017.godine

TEMELJNI KAPITAL:

- 1 20.000,00 kuna

D004, 2017-07-10 10:33:22

Stranica: 3 od 4



REPUBLIKA HRVATSKA  
TRGOVAČKI SUD U ZAGREBU

IZVADAK IZ SUDSKOG REGISTRA

SUBJEKT UPISA

PRAVNI ODNOSI:

Osnivački akt:

- 1 Izjava o osnivanju društva s ograničenom odgovornošću od  
dana 29.06.2010. godine

FINANCIJSKA IZVJEŠĆA:

	Predano	God.	Za razdoblje	Vrsta izvještaja
eu	18.04.17	2016	01.01.16 - 31.12.16	GFI-POD izvještaj

Upise u glavnu knjigu proveli su:

RBU Tt	Datum	Naziv suda
0001 Tt-10/7899-4	21.07.2010	Trgovački sud u Zagrebu
0002 Tt-14/25905-2	19.11.2014	Trgovački sud u Zagrebu
0003 Tt-17/22593-2	06.07.2017	Trgovački sud u Zagrebu
eu /	30.03.2011	elektronički upis
eu /	02.04.2012	elektronički upis
eu /	11.11.2013	elektronički upis
eu /	05.04.2014	elektronički upis
eu /	30.06.2015	elektronički upis
eu /	31.03.2016	elektronički upis
eu /	18.04.2017	elektronički upis

U Zagrebu, 10. srpnja 2017.



Temeljem članka 52. Zakona o gradnji (NN 153/13 i 20/17) i Zakona o arhitektonskim i inženjerskim djelatnostima u prostornom uređenju i gradnji (NN 152/08, 49/11) donosim slijedeće:

## RJEŠENJE O IMENOVANJU GLAVNOG PROJEKTANTA

kojim se imenuje

**OVLAŠTENI PROJEKTANT:**

OVL. ARH.HRVOJE MARINOVIĆ, DIPL. ING.

ATOM J.D.O.O. D.O.O.

DUBROVNIK, VARA 1

**BROJ OVLAŠTENJA:**

3281, UP/I-350-07/07-01/3281 od 19.04.2007

za **glavnog projektanta** na izradi:

**PROJEKT:**

UREĐENJE PLANINARSKE ŠETNICE VUČIČI-KLEK

**INVESTITOR:**

GRAD OGULIN

BERNANDINA FRANKOPANA 1, OGULIN

UREĐENJE PLANINARSKE  
ŠETNICE VUČIČI-KLEK

**GRAĐEVINA:**

K.Č.BR. 11298/1, 10855, K.O.OGULIN

K.Č.BR.1444, K.O.SVETI PETAR

K.Č.BR.773/1, 770, K.O.MUSULINSKI POTOK

**BROJ PROJEKTA:**

KKP2017037

Zagreb, prosinac 2017.



*H. Marinović*  
Za investitora:





**REPUBLIKA HRVATSKA**  
**HRVATSKA KOMORA ARHITEKATA**  
**I INŽENJERA U GRADITELJSTVU**

Klasa: UP/I-350/07-01/ 3281  
Urbroj: 314-01-07-1  
Zagreb, 19. travnja 2007. godine

Na temelju članka 24. i članka 26. stavka 2. Zakona o Hrvatskoj komori arhitekata i inženjera u graditeljstvu ("Narodne novine", br. 47/98), Statuta Hrvatske komore arhitekata i inženjera u graditeljstvu ("Narodne novine", br. 147/05), te na temelju Odluke i nacrtu Rješenja Odbora za upis u Imenik ovlaštenih arhitekata od 19.04.2007. godine, koji je rješavao po Zahtjevu za upis MARINOVIĆ HRVOJE, dipl.ing.arh., SPLIT, KARAMANOVA 8, predsjednik Hrvatske komore arhitekata i inženjera u graditeljstvu donosi i potpisuje

**RJEŠENJE**

1. U Imenik ovlaštenih arhitekata upisuje se **MARINOVIĆ HRVOJE**, dipl.ing.arh., SPLIT, u stručni smjer za: **ovlašteni arhitekt** pod rednim brojem **3281**, s danom upisa **17.04.2007.** godine.
2. Upisom u Imenik ovlaštenih arhitekata, **MARINOVIĆ HRVOJE**, dipl.ing.arh., stječe pravo na uporabu strukovnog naziva "**ovlašteni arhitekt**" i pravo na obavljanje stručnih poslova temeljem članka 25. Zakona o Hrvatskoj komori arhitekata i inženjera u graditeljstvu, a u svezi s člankom 4. stavkom 1., 4. i 5. Statuta Hrvatske komore arhitekata i inženjera u graditeljstvu, te ostala prava i dužnosti sukladno posebnim propisima.
3. Ovlašteni arhitekt poslove iz točke 2. ovoga Rješenja dužan je obavljati stvarno i stalno, te sukladno temeljnim načelima i pravilima struke koje treba poštivati ovlašteni arhitekt.
4. Ovlaštenom arhitektu Hrvatska komora arhitekata i inženjera u graditeljstvu izdaje "**arhitektonsku iskaznicu**" i "**pečat**", koji su trajno vlasništvo Komore.
5. Ovlašteni arhitekt dobiva posredstvom Hrvatske komore arhitekata i inženjera u graditeljstvu policu osiguranja od profesionalne odgovornosti od odabranog osiguravatelja. Polica se izdaje za razdoblje od godinu dana i obnavlja svake godine. Premija osiguranja uračunata je u članarinu.
6. Ovlašteni arhitekt dužan je plaćati Hrvatskoj komori arhitekata i inženjera u graditeljstvu članarinu i ostala davanja koja utvrde tijela Komore i Razreda, osim u slučaju mirovanja članstva, te pri prestanku članstva u Komori podmiriti sve dospjele financijske obveze prema istima.

## Obrazloženje

MARINOVIĆ HRVOJE, dipl.ing.arh., podnio je Zahtjev za upis u Imenik ovlaštenih arhitekata.

Odbor za upis u Imenik ovlaštenih arhitekata proveo je na sjednici održanoj 19.04.2007. godine postupak razmatranja dostavljenog potpunog Zahtjeva imenovanog, te je temeljem članka 24. stavka 2. i članka 26. stavka 2. Zakona o Hrvatskoj komori arhitekata i inženjera u graditeljstvu ("Narodne novine", br. 47/98), a u svezi s člankom 5. stavkom 2. i člankom 20. Statuta Hrvatske komore arhitekata i inženjera u graditeljstvu ("Narodne novine", br. 147/05), donio Odluku i nacrt Rješenja o upisu imenovanog u Imenik ovlaštenih arhitekata. Nacrt Rješenja dostavljen je na potpis predsjedniku Komore.

Ovlašteni arhitekt stekao je pravo na obavljanje poslova projektiranja i/ili stručnog nadzora građenja prema članku 49. Zakona o gradnji ("Narodne novine", br. 175/03 i 100/04) i članku 4. stavku 1. Statuta Hrvatske komore arhitekata i inženjera u graditeljstvu ("Narodne novine", br. 147/05), u svojstvu odgovorne osobe upisom u Imenik ovlaštenih arhitekata Hrvatske komore arhitekata i inženjera u graditeljstvu i to pravo mu traje dok traje polica osiguranja od profesionalne odgovornosti, odnosno do izricanja stegovne kazne iz članka 30. Zakona o Hrvatskoj komori arhitekata i inženjera u graditeljstvu ("Narodne novine", br. 47/98), a u svezi s člankom 4. stavkom 4. i 5. Statuta Hrvatske komore arhitekata i inženjera u graditeljstvu ("Narodne novine", br. 147/05).

Ovlašteni arhitekt, osim u slučaju mirovanja članstva, dobiva posredstvom Hrvatske komore arhitekata i inženjera u graditeljstvu policu osiguranja od profesionalne odgovornosti od odabranog osiguravatelja. Polica se izdaje za razdoblje od godinu dana i obnavlja svake godine. Premija osiguranja uračunata je u članarinu.

Upisom u Imenik ovlaštenih arhitekata imenovani je stekao pravo na "pečat" i "arhitektonsku iskaznicu" koje mu izdaje Hrvatska komora arhitekata i inženjera u graditeljstvu, a koji su trajno vlasništvo Komore temeljem članka 4. stavka 2. i 3. Statuta Hrvatske komore arhitekata i inženjera u graditeljstvu ("Narodne novine", br. 147/05).

Sva prethodno navedena prava obvezuju ovlaštenog arhitekata na redovno i uredno plaćanje članarine u skladu s člankom 31. Statuta Hrvatske komore arhitekata i inženjera u graditeljstvu ("Narodne novine", br. 147/05).

Ovlašteni arhitekt može poslove projektiranja i/ili stručnog nadzora građenja prema članku 51., 52., 53. i 55. Zakona o gradnji ("Narodne novine", br. 175/03 i 100/04) obavljati samostalno u vlastitom uredu, zajedničkom uredu, projektantskom društvu, odnosno u pravnoj osobi registriranoj za tu djelatnost.

Ovlašteni arhitekt dužan je u obavljanju poslova projektiranja i/ili stručnog nadzora građenja poštivati odredbe Zakona o gradnji i posebnih zakona, te osigurati da obavljanje poslova projektiranja i/ili stručnog nadzora bude u skladu s načelima i pravilima struke, koja treba poštivati ovlašteni arhitekt.

Na temelju svega prethodno navedenog, riješeno je kao u dispozitivu ovoga Rješenja.

### Pouka o pravnom lijeku

Protiv ovog Rješenja žalba nije dopuštena, ali se može pokrenuti upravni spor podnošenjem tužbe Upravnom sudu Republike Hrvatske, u roku od 30 dana od primitka ovog Rješenja.



Dostaviti:

1. HRVOJE MARINOVIĆ, 21000 SPLIT, KARAMANOVA 8
2. U Zbirku isprava Komore
3. Pismohrana Komore

Temeljem članka 52. Zakona o gradnji (NN 153/13 i 20/17) i Zakona o arhitektonskim i inženjerskim djelatnostima u prostornom uređenju i gradnji (NN 152/08, 49/11) donosim slijedeće:

## RJEŠENJE O IMENOVANJU PROJEKTANTA KRAJOBRAZNOG UREĐENJA

kojim se imenuje

**OVLAŠTENI PROJEKTANT:**

\_\_\_\_\_  
OVL. KRAJ.ARH., KAJA ŠPRLJAN BUŠIĆ

\_\_\_\_\_  
KREATIVNI KRAJOBRAZI D.O.O.

\_\_\_\_\_  
ZAGREB, JOSIPA PUPAČIĆA 19

**BROJ OVLAŠTENJA:**

\_\_\_\_\_  
KA3593, UP/I-350-07/15-02/3593 od 14.04.2010.

za projektanta krajobraznog uređenja na izradi:

**PROJEKT:**

\_\_\_\_\_  
UREĐENJE PLANINARSKJE ŠETNICE VUČIČI-KLEK

**INVESTITOR:**

\_\_\_\_\_  
GRAD OGULIN

\_\_\_\_\_  
BERNANDINA FRANKOPANA 11, OGULIN

\_\_\_\_\_  
**UREĐENJE PLANINARSKJE ŠETNICE VUČIČI-KLEK**

**ZAHVAT:**

\_\_\_\_\_  
K.Č.BR. 11298/1, 10855, K.O.OGULIN

\_\_\_\_\_  
K.Č.BR.1444, K.O.SVETI PETAR

\_\_\_\_\_  
K.Č.BR.773/1, 770, K.O.MUSULINSKI POTOK

**BROJ PROJEKTA:**

\_\_\_\_\_  
KKP2017037

Zagreb, prosinac 2017.

\_\_\_\_\_  
  
KAJA ŠPRLJAN BUŠIĆ  
mag.ing.prosp.arch.  
OVLAŠTENI KRAJOBRAZNA  
ARHITEKTICA  
KA 3593

\_\_\_\_\_  
Za investitora:



**REPUBLIKA HRVATSKA**  
HRVATSKA KOMORA ARHITEKATA

Klasa: 350-07/17-04/91  
Urbroj: 505-04-17-02  
Zagreb, 10. ožujka 2017.

Hrvatska komora arhitekata na temelju članka 159. Zakona o općem upravnom postupku (Narodne novine, br. 47/09), po zahtjevu koji je podnijela Kaja Šprljan Bušić, mag.ing.prosp.arch., Josipa Pupačića 19, Zagreb, izdaje

**POTVRDU**

1. Uvidom u službenu evidenciju koju vodi Hrvatska komora arhitekata razvidno je da je **Kaja Šprljan Bušić**, mag.ing.prosp.arch., Zagreb, upisana u Imenik ovlaštenih arhitekata, s danom upisa **15.04.2010.** godine, pod rednim brojem **3593**, te je stekla pravo na uporabu strukovnog naziva "**ovlaštena krajobrazna arhitektica**", zaposlena u: **KREATIVNI KRAJOBRAZI d.o.o., ZAGREB.**
2. Ova potvrda se može koristiti samo u svrhu cokazivanja da je imenovana članica Hrvatske komore arhitekata.

Po ovlaštenju glavne tajnice Komore:  
Stručna suradnica za članstvo  
Tonkica Špančić, upr. pravnik



Temeljem čl. 51 Zakona o prostornom uređenju i gradnji (NN br.153/13 i 20/17) i Pravilnika o sadržaju izjave projektanta o usklađenosti glavnog projekta s odredbama posebnih zakona i drugih propisa (98/99) daje se sljedeća:

## IZJAVA

### PROJEKTANTA O USKLAĐENOSTI GLAVNOG PROJEKTA S ODREDBAMA POSEBNIH ZAKONA I DRUGIH PROPISA

**GLAVNI PROJEKTANT:**

OVL. ARH.HRVOJE MARINOVIĆ, DIPL. ING.

ATOM J.D.O.O. D.O.O.

DUBROVNIK, VARA 1

**BROJ OVLAŠTENJA:**

3281, UP/I-350-07/07-01/3281 od 19.04.2007

**INVESTITOR:**

GRAD OGULIN - JLS

BERNARDINA FRANKOPANA 11, OGULIN

#### UREĐENJE PLANINARSKE STAZE VUČIČI -KLEK

#### UNUTAR ZNAČAJNOG KRAJOLIKA

**GRAĐEVINA:**

K.Č.BR. 11298/1, 10855 K.O.OGULIN,

1444 K.O. SVETI PETAR I

773/1 I 770 K.O MUSULINSKI POTOK

**BROJ PROJEKTA:**

KKP2017037

Ovaj projekt usklađen je s odredbama posebnih zakona i drugih propisa, odnosno posebnim uvjetima navedenim u popisu:

Važećim prostornim planom koji regulira uvjete za uređenje i izgradnju područja na kojem se nalazi predmetna parcela: **Prostorni plan uređenja Grada Ogulina i njegove izmjene i dopune** (Glasnik karlovačke županije 04/05, 30/11 i 19/03).

#### ZAKONI

Zakon o prostornom uređenju

(N.N. RH br. 153/13)

Zakon o gradnji

(N.N. RH br. 153/13, 20/17)

Zakon o postupanju i uvjetima gradnje radi poticanja ulaganja

(N.N. br 69/09)

Zakon o arhitektonskim i inženjerskim poslovima i  
djelatnostima u prostornom uređenju i gradnji

(N.N. br 152/08,49/11)

Zakon o građevnim proizvodima

(N.N.br76/13, 30/14)

Zakon o vodama	(N.N. br 153/09, 130/11, 56/13, 014/14)
Zakon o upravnom postupku	(N.N. br, 47/09)
Zakon o općoj sigurnosti proizvoda	(N.N. br 30/09,139/10)
Zakon o otpadu	(N.N.br178/04,153/05, 111/06,110/07,60/08,87/09)
Zakon sigurnosti prometa na cestama	(N.N. br 67/08,48/10)
Zakon o tehničkim zahtjevima za proizvode i ocjeni sukladnosti	(N.N. br 20/10)
Zakon o zaštiti od požara	(N.N. br 92/10)
Zakon o vatrogastvu	(N.N.106/99,117/01,36/02,96/0 3,139/04,174/04,38/09)
Zakon o zaštiti od buke	(N.N. br 30/09, 56/13, 153/13 )
Zakon o zaštiti okoliša	(N.N. br 80/13 )
Zakon o zaštiti prirode	(N.N. br 80/13 )
Zakon o zaštiti zraka	(N.N. br 178/04,110/07,60/08 ) (N.N.br91/96,68/98,137/99,114 /10,100/04,107/07, 152/08,126/10 )
Zakon o zemljišnim knjigama	(N.N. br 16/07,124/10 ) (N.N.br91/10)
Zakon o državnoj izmjeri i katastru nekretnina	(N.N. br 94/13)
Zakon o zaštiti od neionizirajućeg zračenja	(N.N. br 66/99, 151/03, 157/03, 87/09, 88/10, 61/11, 25/12, 136/12, 157/13)
Zakon o održivom gospodarenju otpadom	

## STATUT

Statut Hrvatske komore arhitekata	(NN 131/10, 81/13)
-----------------------------------	-----------------------

## KODEKS

Kodeks strukovne etike ovlaštenih arhitekata	(NN 93/10)
--	------------

## D PRAVILNICI

Pravilnik o načinu obračuna utvrđivanja obujma građevine za obračun komunalnog doprinosa	NN 103/06,105/10,14/11 i 55/12
Pravilnik o energetske certifikiranju zgrada	NN 36/10
Pravilnik o gospodarenju građevnim otpadom	NN 38/08
Pravilnik o hrvatskim normama za osnove projektiranja građevinskih konstrukcija	SL 49/88
<b>Pravilnik o jednostavnim i drugim građevinama i radovima</b>	<b>NN 79/14, 41/15, 75/15</b>
Pravilnik o kontroli projekata	NN 89/00
Pravilnik o načinu pečačenja oruđa, strojeva i drugih sredstava za rad izvođača na gradilištu	NN 66/10
Pravilnik o nadzoru građevnih proizvoda	NN 113/08
Pravilnik o obliku, sadržaju i izgledu oznake „C“ i „CE“	NN 18/11
Pravilnik o ocjenjivanju sukladnosti, ispravama sukladnosti i označavanju građevnih proizvoda	NN 103/08, 147/09 i 87/10
Pravilnik o općim mjerama i normativima zaštite na radu od buke u radnim prostorijama	SL 29/71, NN 53/91
Pravilnik o parcelacijskim i drugim geodetskim elaboratima	NN 86/07, 25/09, 148/09
Pravilnik o pružanju prve pomoći radnicima na radu	NN 56/83

Pravilnik o sadržaju izjave projektanta o usklađenosti glavnog odnosno idejnog projekta s odredbama posebnih zakona i drugih propisa	NN 98/99
Pravilnik o sadržaju plana uređenja privremenih i zajedničkih privremenih radilišta	NN 45/84
Pravilnik o tehničkim mjerama za beton i armirani beton	SL 11/87 15/90, 53/91
Pravilnik o tehničkim normativima za beton i armirani beton	SL 11/87
Pravilnik o tehničkim normativima za električne instalacije niskog napona	SL 53/88, NN 35/02
Pravilnik o uvjetima za postupanje s otpadom	NN 123/97 i 112/01
Pravilnik o uvjetima za projektiranje i izgradnju priključaka i prilaza na javnu cestu	NN 119/07
Pravilnik o vrstama otpada	NN 27/96
Pravilnik o zaštiti na radu u građevinarstvu	SL 42/68, 45/68, i NN 18/83, 59/96
Pravilnik o proglašavanju divljih svojti zaštićenim i strogo zaštićenim'	NN 99/09
Uredba o proglašenju ekološke mreže	NN 109/07
Pravilnik o vrstama stanišnih tipova, karti staništa, ugroženim i rijetkim stanišnim tipovima te o mjerama za očuvanje stanišnih tipova	NN 7/06 i 119/09

#### **TEHNIČKI PROPISI**

Tehnički propis o građevnim proizvodima	NN 33/10, 87/10, 146/10, 81/11, 130/12
Tehnički propis za betonske konstrukcije	NN 139/09, 14/10, 125/10, 136/12 (s pripadnim priložima i normama)
Tehnički propis za drvene konstrukcije	NN 121/07, 58/09, 125/10
Tehnički propis za spregnute konstrukcije od čelika i betona	NN 119/09, 125/10
Tehnički propis za pregled i ispitivanje nosivih čeličnih konstrukcija	SL 6/65

Zagreb, prosinac 2017.

**HRVOJE MARINOVIĆ**  
dipl. ing. arh.  
OVLAŠTENI ARHITEKT  
A 3281  

OVL. ARH. HRVOJE MARINOVIĆ, DIPL. ING.

<b>INVESTITOR:</b>	<b>GRAD OGULIN</b> BERNARDINA FRANKOPANA 11, OGULIN OIB: 58264108511
<b>LOKACIJA:</b>	K.Č.BR. 11298/1, 10855, K.O.OGULIN K.Č.BR.1444, K.O.SVETI PETAR K.Č.BR.773/1, 770, K.O.MUSULINSKI POTOK
<b>GRAĐEVINA:</b>	<b>PLANINARSKA ŠETNICA VUČIĆI-KLEK</b>
<b>FAZA PROJEKTA:</b>	<b>IDEJNO RJEŠENJE</b> UREĐENJE PLANINARSKE ŠETNICE VUČIĆI-KLEK
<b>VRSTA PROJEKTA:</b>	<b>KRAJOBRAZNO-ARHITEKTONSKI PROJEKT</b>

## 2.OPIS ZAHVATA U PROSTORU

<b>BROJ PROJEKTA:</b>	KKP2017037
<b>GLAVNI PROJEKTANTI:</b>	HRVOJE MARINOVIĆ, DIPL.ING.ARH. KAJA ŠPRLJAN BUŠIĆ, MAG.ING.PROSP.ARCH.
<b>AUTORI:</b>	HRVOJE MARINOVIĆ KAJA ŠPRLJAN BUŠIĆ ANA-MARIJA UNKOVIĆ MIA JURINOVIĆ



## UVOD

**Obnova i uređenje planinarske šetnice Vučići-Klek unutar značajnog krajolika osobito vrijednog predjela kultiviranog krajobraza harmonizirana je između zahtijeva da zadovolji potrebe rekreacije i odmora planinara i rekreativaca, povećanja turističke ponude Grada Ogulina te interesa za educiranjem i informiranjem o šumama, održivom gospodarenju i zaštiti šuma, očuvanjem i osiguranjem prirodnih i ekoloških te kulturnih sustava krajobraznih vrijednosti koji čine njenu prostorno vrijednosnu supstancu.**

Planirani zahvat izvodi se na postojećoj planinarskoj stazi koja se proteže od Vučića do Bjelskog i samog Kleka, predmetne se površine nazale unutar osobito vrijednog predjela, unutar zone značajnog krajolika, dijelom unutar posebnog rezervata, dijelom unutar područja pojačane erozije i dijelom unutar područja najvećeg intenziteta potresa, te na dijelu građevinske čestice 11298/1, k.o. Ogulin u zoni za rekreacije u vlasništvu RH, pod upravljanjem JLS ogulin i dijelom Javne ustanove Natura Viva.

Urbana/parkovna oprema i vidikovci postavljaju se duž postojeće planinarske staze.

**Zahvat obuhvata u prostoru uglavnom se izvodi unutar šuma i šumskog zemljišta, a dio intervencija u prostoru koje se izvode na livadnom i/ili pustom predijelu na potezu postojeće planinarske staze (poput intervencije na vrhu Kleka i na Malom polju) služe rekreacijskim i turističkim svrhama koje pored ostalih intervencija u prostoru doprinose podizanju svijesti javnosti o važnosti očuvanja šuma kao i očuvanja biološke raznolikosti i autohtonosti područja.**

## URBANISTIČKE KARAKTERISTIKE

Predmetne čestice se prema PPU Grada Ogulina i njegovih izmjena i dopuna (*Glasnik karlovačke županije 04/05, 30/11 i 19/03*) nalaze unutar zone **Š1** – šuma gospodarske namjene, **PŠ** – ostalo poljoprivredno tlo, šume i šumske površine te **R3-a** – zone rekreacije za koju se planira izrada DPU-5-.

Značajni krajobraz nalazi se unutar područja ekološke mreže NATURA 2000:

- područja očuvanja značajna za vrste i stanišne tipove:
- Klek (HR2000591)
- Bjelolasica (HR2000545)
- Ogulinsko-plašćansko područje (HR2000592)

Planirani zahvat odnosi se na uređenje postojeće staze od Vučića do Kleka sa postavljanjem elemenata za sjedenje, informacijskih tabli, smjerokaza, ograda, pješačkih drvenih prelaza te uređenja odmorišta i vidikovaca.

### Prema PPU Grada Ogulina

Na području Grada Ogulina predviđena su sljedeće zone sportsko-rekreacijske namjene za centar za zimske sportove - skijališta (R3):

- skijalište Bjelolasica 1. u Jasenku (R3-2) – površine 36,34 ha, neizgrađena;
- skijalište Bjelolasica 2. u Jasenku (R3-1) – površine 609,16 ha, izgrađeno 87,79 ha;“
- skijalište u Ogulinu (R3-3) – površine 29,23 ha, neizgrađeno.

Izvan građevinskog područja, na području Grada Ogulina može se odobravati izgradnja građevina koje po svojoj namjeni zahtijevaju izgradnju izvan građevinskog područja, kao što su:

- planinarski i lovački domovi te izletnička skloništa;

### Mjere zaštite:

Značajke spomenika prirode (geomorfološki) treba očuvati izuzimanjem nepovoljnih aktivnosti (eksploatacija mineralnih sirovina, hidrotehnički zahvati, izgradnja i dr.) iz zone u kojoj bi mogli negativno utjecati na zaštićenu geobaštinu. Na području i u neposrednoj okolici područja značajnog krajobraza nisu prihvatljivi zahvati i radnje koji mogu negativno utjecati na očuvanje povoljnih uvjeta staništa i očuvanje stabilnosti biljnih i/ili životinjskih populacija, a to su: intenzivniji zahvati sječe; izgradnja elektrana (uključujući i one na obnovljive izvore energije); eksploatacija mineralnih sirovina; hidrotehnički zahvati i melioracija zemljišta; prenamjena zemljišta; izgradnja golf igrališta;

postavljanje antenskih stupova; onečišćenje nadzemlja i podzemlja; unošenje stranih (alohtonih) vrsta.

Elemente krajobraza u zaštićenim područjima ali i ostalim krajobrazno vrijednim područjima treba štiti u cijelosti, pri čemu posebno mjesto zauzimaju raznovrsni ekološki sustavi i stanišni tipovi, u kombinaciji s elementima ruralnog krajobraza, formiranim u uvjetima lokalnih tradicija korištenja prostora u različitim gospodarskim i povijesnim okolnostima (kao posljedica uravnoteženog korištenja poljoprivrednog zemljišta za biljnu proizvodnju i stočarstvo). U planiranju je potrebno provoditi interdisciplinarna istraživanja temeljena na vrednovanju svih krajobraznih sastavnica, naročito prirodnih

*i kulturno-povijesnih vrijednosti unutar granica obuhvata plana. Uređenje postojećih i širenje građevinskih područja planirati na način da se očuvaju postojeće krajobrazne vrijednosti. U planiranju vodnogospodarskih zahvata treba voditi računa o krajobrazu i vodama kao krajobraznom elementu.*

*U prostornom planiranju i uređenju na svim razinama voditi računa da se zadrži krajobrazna raznolikost i prirodna kvaliteta prostora uz uvažavanje i poticanje lokalnih metoda gradnje i graditeljske tradicije. Treba poticati uporabu autohtonih materijala (npr. drvo, kamen) i poštivanja tradicionalnih arhitektonskih smjernica prilikom gradnje objekata specifične namjene.*

*U krajobrazno vrijednim područjima potrebno je očuvati karakteristične prirodne značajke te je u tom cilju potrebno: - sačuvati ih od prenamjene te unaprjeđivati njihove prirodne vrijednosti i posebnosti u skladu s okolnim prirodnim uvjetima i osobitostima da se ne bi narušila prirodna krajobrazna slika,*

- uskladiti i prostorno organizirati različite interese,*
- posebno ograničiti i pratiti građevinsko zauzimanje neposredne obale,*
- izbjegavati raspršenu izgradnju po istaknutim reljefnim uzvisinama, obrisima, i uzvišenjima te vrhovima kao i dužobalnu izgradnju,*
- izgradnju izvan granica građevinskog područja kontrolirati u veličini gabarita i izbjegavati postavu takve izgradnje uz zaštićene ili vrijedne krajobrazne pojedinačne elemente,*
- štiti značajnije vizure od zaklanjanja većom izgradnjom,*
- planirane koridore infrastrukture (prometna, elektrovodovi i sl.) izvoditi duž prirodne reljefne morfologije.*

*Do donošenja općih i pojedinačnih upravnih akata sukladno Zakonu o zaštiti prirode, unutar prostora područja predloženih za zaštitu, ograničiti izgradnju novih objekata izvan područja namijenjenih izgradnji naselja i drugim zonama izgradnje objekata. Po donošenju planova upravljanja za zaštićena područja, uskladiti sve aktivnosti s budućim mjerama zaštite tog područja, u suradnji s nadležnom institucijom/javnom ustanovom.*

## POLOŽAJ LOKACIJE U ODNOSU NA PODRUČJA EKOLOŠKE MREŽE

**Nacionalna ekološka mreža** propisana je *Zakonom o zaštiti prirode (NN 70/05, 139/08, 57/11) i Uredbom o ekološkoj mreži (NN124/13)*, a obuhvaća tzv. ekološki važna područja od međunarodne i nacionalne važnosti. U procesu pristupanja Europskoj Uniji, područja od međunarodne važnosti predlažu se za uvrštavanje u EU ekološku mrežu NATURA 2000.

Sukladno utvrđenim kategorijama posebnih područja zaštite i posebno zaštićenih područja prema programu **NATURA 2000**, lokacija zahvata nalazi se u području kategorije: područja očuvanja značajna za ptice: Gorski Kotar i sjeverna Lika (HR1000019), te područje očuvanja za vrste i stanišne tipove: Gorski Kotar i sjeverna Lika - HR 5000019 i Klek (HR2000591)

## OPIS LOKACIJE – POSTOJEĆE STANJE

Značajan krajobraz predmetnog predjela nalazi se na području grada Ogulina. Krajolik se ističe bogatstvom flore i faune. Na vlažnijim staništima rastu bukove šume, a na prisojnim kamenitijim stranama crni grab i crni jasen, pješačka staza vodi kroz šumu bukve, jele i smreke in a diejlu hrasta i graba.

Ovaj dio prirode već dugi niz godina predstavlja planinarsko-rekreacijsku atrakciju, te je time nezamjenjivo mjesto aktivnog odmora, šetnje, edukativnih izleta i sl.

## SITUACIJA/POSTOJEĆE STANJE

Na predmetnim se parcelama duž postojeće planinarske šetnice nalaze se postojeći smjerokazi, ograde u funkciji osiguranja sigurnog prijelaza, postojeće parterne obloge i elementi stepenica. Na dijelovima na kojima se planira postava elemenata projekta u naravi postoji zelenilo, i to grmoliko bilje i stablašice, a na ostalim dijelovima čestica nalazi se šuma koja se u potpunosti planira zadržati i ovom intervencijom u prostoru ne utječe se na taj dio parcele.

## OBLIK I VELIČINA GRAĐEVINSKIH ČESTICA

Predmetne građevne čestice imaju površine:

- k.č.br. 11298/1 k.o. Ogulin (šuma-Loza) 498182 m<sup>2</sup>, (prema izmjeri Državne geodetske uprave)
- k.č.br. 10855 k.o. Ogulin (šuma-Oštrovica) 264491m<sup>2</sup>, (prema izmjeri Državne geodetske uprave)
- k.č.br. 1444 k.o. Sveti Petar (šuma, pašnjak, livada - Oštrovica) 410012 m<sup>2</sup>, (prema izmjeri Državne geodetske uprave)

## OPIS ZAHVATA I CILJEVI

Značajni krajobraz u okolici Ogulina predstavlja rekreacijsku zonu i kultivirani krajobraz grada Ogulina i okolice. Klek je istaknuta planina na rubu Velike Kapele, iznad samog grada Ogulina. To je jedno od najatraktivnijih i najpopularnijih planinskih odredišta u Hrvatskoj. Po društvenom interesu u prostoru se može izdvojiti sam vrh Kleka nad hrptom, sa svojom aplinističkom poviješću i predajnom povijesti koja taj vrh čini i mitsko mističnim iskustvom.

Obzirom da se planira rekonstrukcija postojećih staza šetnice u skladu s planom razvoja i potreba rekreacionih i turističkih atrakcija te u skladu s planom razvoja, potrebno je oplemeniti taj dio šetnice unoseći minimalne, ali značajne promjene u neposredni krajobrazni prostor.

Ovim se zahvatom sa cjelovitim i kvalitetnim pristupom uređenju, nastoje osigurati raznoliki doživljajni sadržaji, ekološki skladna rješenja i percepcijski ugodni scenariji na kojima će se izgrađivati ekološka i suvremena slika planinarskog izletišta. Cilj je stvoriti uređen i prepoznatljiv opseg turističke i ekološke infrastrukture determiniran kulturnom i prirodnom baštinom područja.

Oblikovanjem se planira postava novih elemenata kojima će se posjetiteljima pružiti mogućnost odmora i informiranja. Duž staze se planiraju postaviti elementi sjedenja, informacijske table i ograde na dijelovima šetnice, te rekonstruirati i sanirati dotrajali elementi iste.

## SMJEŠTAJ ELEMENATA I UREĐENJE GRAĐEVINSKE ČESTICE

Smještaj omogućuje normalan pristup građevinama (parkovnoj opremi, vidikovcima, odmorištu i infotablama) te siguran pješački prilaz svim zonama šetnice.

Neizgrađeni dijelovi predmetnih građevinskih čestica biti će krajobrazno oplemenjeni parkovnom opremom u skladu s funkcijom lokacije te se stoga hortikulturno zadržavaju postojeći ambijenti s ciljem poštivanja očuvanja autohtone raznolikosti flore. Postojeće zelenilo i šumska vegetacija se u potpunosti zadržava i ne dodaju se nove vrste. Dio staze, (na mjestima na kojima to konfiguracija terena dopušta i na mjestima gdje je ugrožena sigurnost posjetitelja), planira se rascistiti od srušenih stabala i granja, a gdje ona ne utječu na sigurnost planira se ostaviti stanoviti broj suhih i porušenih stabala radi očuvanja faune i mikroflore vezane uz takva staništa.

## OPIS GRAĐEVINA I ELEMENATA ŠETNICE

### 1. POZICIJA 1 – VUČIĆI UREĐENJE POSTOJEĆEG IZVORA

Na postojećem prilazu i neuređenom parkiralištu, planira se izvesti unificirana podna obloga tucanikom za potrebe parkiranja, uz definiranja rubova drvenim gredama. Uz postojeći napušteni ulaz u tunel, planira se čišćenje šikare te postavljanje klupa kao i postavljanje info table i smjerokaza. Prvih šest i pol metara staze definirano je stubama izvedenim od željezničkih pragova radi lakšeg početnog uspona. Na lijevoj strani stuba planira se ugradnja ograde – rukohvata izvedene od okomitih metalnih šipki i konopa, nalik rukohvatu kod samog vrha Kleka.

### 2. POZICIJA 2 – LOZA IZGRADNJA NADSTREŠNICE - VIDIKOVCA

Na predviđenoj lokaciji planira se izgradnja nadstrešnice veličine 10 m<sup>2</sup>, koja će se opremiti klupama i stolom. Sve izvedeno iz drva kao prirodnog materijala. Vidikovac ne će biti namijenjen za noćni boravak, već za usputni boravak i odmor.

### 3. POZICIJA 3 – KLUPA S POGLEDOM

Na dijelu staze postavlja se klupa, info tabla i smjerokaz. Sve izvedeno iz drva kao prirodnog materijala. Ovisno o smjeru sjedenja, posjetitelj ima mogućnost sagledavanja prostora i otkrivanja vizura na više načina.

Cca 250 m nakon pozicije s klupom, staza je na jednom dijelu preuska za prolaz skijaša, te je potrebno proširiti stazu (ručni radovi).

### 4. POZICIJA 4 – KRIŽANJE PEČNIK

Na dijelu staze postavljaju se tri klupe, info tabla i smjerokaz. Klupe na križanju Pečnik dodatno su pričvršćene za deblo stabla u blizini, a s obzirom na širinu debla, klupe će obujmiti stablo djelomično ili u potpunosti (mjere su prikazane u detaljima). Sve izvedeno iz drva kao prirodnog materijala.

Cca 300 m nakon križanja Pečnik u smjeru Malog polja, na zavoju je staza preuska za prolaz skijaša te je potrebno zaobići taj zavoj u većem luku kako bi skijaši mogli nesmetano prolaziti (ručni radovi).

### 5. POZICIJA 5 – PEČNIK IZGRADNJA VIDIKOVCA (S PODESTOM I NADSTREŠNICOM)

Na predviđenoj lokaciji planira se izgradnja nadstrešnice veličine 10 m<sup>2</sup> i panoramskog podesta, koja će se opremiti klupama, oblicama u funkciji sjedenja i stolom. Sve izvedeno iz drva kao prirodnog materijala. Vidikovac ne će biti namijenjen za noćni boravak, već za usputni boravak i

odmor.

## **6. POZICIJA 6 – MALO POLJE POSTAVLJANJE PORTALA**

Na dijelu staze postavljaju se tri portala (prema označenoj poziciji), info tabla i smjerokaz. Portali će donositi bitne prostorne informacije i biti će obojani u crvenu boju kako bi se dodatno akcentirala putanja staze, ali i sam prostor. Sve izvedeno iz drva kao prirodnog materijala i čelika kao nosivog dijela konstrukcije.

## **7. POZICIJA 7 – IZVOR FRANJKOVAC POSTAVLJANJE PORTALA**

Na dijelu staze postavlja se portal (prema označenoj poziciji), info tabla i smjerokaz, te parterna obloga od drva oko postojećeg betonskog korita u koje se ulijeva Franjkovac. Sve izvedeno iz drva kao prirodnog materijala i čelika kao nosivog dijela konstrukcije.

## **8. POZICIJA 8 – ČIČKOVA KAVA POSTAVLJANJE SMJEROKAZA**

Na dijelu staze postavlja se smjerokaz (prema označenoj poziciji). Sve izvedeno iz drva kao prirodnog materijala.

## **9. POZICIJA 9 – KAVA POSTAVLJANJE KLUPE I INFO TABLE**

Na dijelu staze postavlja se info tabla i klupa. Sve izvedeno iz drva kao prirodnog materijala. Ovisno o smjeru sjedenja, posjetitelj ima mogućnost sagledavanja prostora i otkrivanja vizura na više načina.

## **10. POZICIJA 10 – KRIŽANJE GOLUBINAC POSTAVLJANJE SMJEROKAZA**

Na dijelu staze postavlja se smjerokaz (prema označenoj poziciji), Sve izvedeno iz drva kao prirodnog materijala.

## **11. POZICIJA 11 – GOLUBINAC IZGRADNJA NADSTREŠNICE - VIDIKOVCA**

Na predviđenoj lokaciji planira se izgradnja nadstrešnice veličine 7 m<sup>2</sup>, koja će se opremiti usađenom klupom, oblicama u funkciji sjedenja i stolom. Osim nadstrešnice planira se izvesti rov koji vodi do iste, te zaštitne i potpore ograde i zidovi koje obilježavaju funkciju predmetne lokacije u

vrijeme trajanja Domovinskog rata. Pozicija će se obilježiti i info tablama i smjerokazom, te parternom oblogom. Sve izvedeno iz drva i kamena kao prirodnog materijala. Vidikovac ne će biti namijenjen za noćni boravak, već za usputni boravak i odmor.

## **12. POZICIJA 12 – BJELSKO IZGRADNJA NADSTREŠNICE - ODMORIŠTA**

Na predviđenoj lokaciji planira se izgradnja dvije nadstrešnice veličine po 15 m<sup>2</sup> svaka, koje će se opremiti klupama i stolovima. Pozicija će se obilježiti i info tablama i smjerokazom, te parternom oblogom. Klupe kod Bjelskog dodatno su pričvršćene za deblo stabla u blizini, a s obzirom na širinu debla, klupe će objumiti stablo djelomično ili u potpunosti (mjere su prikazane u detaljima). Sve izvedeno iz drva kao prirodnog materijala. Vidikovac ne će biti namijenjen za noćni boravak, već za usputni boravak i odmor.

## **13. POZICIJA 13 – BJELSKO-PLANINARSKI DOM POSTAVLJANJE KLUPA I SMJEROKAZA**

Na dijelu staze postavljaju se smjerokazi, info paneli i dvije klupe. Sve izvedeno iz drva kao prirodnog materijala.

## **14. POZICIJA 14 – PORTAL DOBRODOŠLICE – k.č.br. 1381/1**

Na dijelu staze, točnije na poziciji dosadašnjeg portala dobrodošlice postavlja se novi portal trokutaste forme koji uokviruje pogled prema vrhu Kleka. Portal će donositi bitne prostorne informacije i biti će obojan u crvenu boju kako bi se dodatno akcentirao ulazni prostor. Sve izvedeno iz drva kao prirodnog materijala i čelika kao nosivog dijela konstrukcije.

## **15. POZICIJA 15 – PLANINARSKI DOM**

Na poziciji okoliša planinarskog doma postavljaju se izmještene Natura Viva klupe (3 kom), te se postavljaju dodatna 2 separea za sjedenje poput postojećeg, dodaju se smjerokazi, info table, ograde i zamjenjuju se dotrajale daske postojećih klupa i stolova.

## **16. POZICIJA 16 – RELACIJA PLANINARSKI DOM-VRH KLEK**

Na dijelu staze postavljaju se klupa, smjerokaz (prema označenoj poziciji), parterna obloga u vidu drvenih pragova (zamjena postojećih dotrajalih) i obnavlja se te nadopunjuje dotrajala ograda – rukohvat s okomitim čeličnim šipkama, povezanim konopom za lakše uspinjanje. Sve izvedeno iz drva kao prirodnog materijala, čelika i konopa.

## **17. POZICIJA 17 – VRH KLEK POSTAVLJANJE RUŽE SMJEROVA**

Na poziciji postojećeg temelja antene postavlja se smjerokaz tj. ruža smjerova. Ruža smjerova

ukazivati će posjetiteljima na strane svijeta i pojedinih lokacija s udaljenostima od mjesta pozicije ruže.

## KONCEPT TEKSTA ZA INFO PANELE

Planinarska staza Vučići – Klek koncipirana je kao staza s osamnaest lokacija – točaka odmorišta. Tip odmorišne točke varira o lokaciji, ali i o opremljenosti. Od osamnaest odmorišnih točaka, na njih dvanaest nalazi se info panel – informativna točka koja će duž staze informirati posjetitelje o prostornim, vremenskim i kulturnim datostima. Fokus info panela je na bogatoj kulturnoj predaji ogulinskog kraja, a posebice same planine Klek, točnije, legende vezane za Klek i fizičke osobe koje su svojim djelovanjem obilježile predaju i istraživanja Kleka. Već na samom početku staze u Vučićima, info panel će upoznati posjetitelje s Ferdom Uršanom – poznatom ogulinskom skijašu i gorskom vodiču. Osim Ferde Uršana, info paneli duž staze educirati će planinarske entuzijaste i o Johannu Weichardu Valvazoru, slovenskom povjesničaru i putopiscu iz 17. stoljeća koji je istraživao legende o klečkim vješticama, o Baltasaru Hacquetu, učenjaku koji je pisao o rijetkim biljkama na Kleku, ili o Fridrichu Augustu II, saskom kralju i amaterskom botaničaru koji se zajedno s tadašnjim časnikom Josipom Jelačićem popeo na Klek u sklopu posjete hrvatskim planinama. Na nekom od odmorišta, posjetitelj će moći saznati nešto o samom Kleku, njegovoj geomorfološkoj povijesti, flori i fauni, zaštiti prirode – oblicima zaštite koja se tiče planine (značajni krajobraz) i planinarskoj tradiciji. Osim utvrđenih i znanstveno dokazanih činjenica, info paneli će paralelno ispričati zanimljive i svima dobro znane klečke legende – priču o samom izgledu Kleka i kako gledan s istoka izgleda poput usnulog okamenjenog diva čija je glava na glavnom vrhu Kleka, a noge predstavljaju dvije hridi Klečice. Uz to, info paneli će predstaviti posjetiteljima legende o klečkim vješticama, koje za vrijeme olujnih noći okupiraju vrh Kleka i pokušavaju probuditi usnulog diva. Prema istraživanjima povjesničara i pisca Rudolfa Strohla krajem 19. stoljeća, klečke su vještice prema narodnoj predaji, kuhale trave i ulja, letjele oko Kleka, pustošile gostionice, plesale vještičje plesove, pa čak i proždiralale djecu. Narod ogulinskog kraja direktno je crpio inspiraciju za te i slične legende iz stvarnih progona žena koje su bile optuživane za vještičarenje u sjeverozapadnoj Hrvatskoj u 17. i 18. stoljeću. Posebna pažnja posvetiti će se legendi o skupu vještica na Ivan dan 23.06. (ljetni solsticij) kada vještice priređuju veliku zabavu uz pomoće meštra Lucifera. Predaja govori da zvukovi zabave odjekuju cijelim ogulinskim krajem (što se obično pripisuje munjama i grmljavini za vrijeme nevremena). Ogulinski kraj iznjedrio je mnogobrojne legende o samom postanku planine Klek. U većini verzija, radi se o sukobu između slavenskih bogova Peruna i Kleka – Perun je Kleka pogodio strijelom u nogu, što je Kleka odmah skamenilo i pretvorilo u planinu, a od krvi boga Kleka stvorio se Klečki potok, koji do svojeg ulijevanja u lokalnu riječicu Vitunjčicu, tri puta mijenja ime (Klečki potok, Crni potok, Rakov potok), što će također biti prezentirano na info panelima. Osim legende o borbi dva boga, prisutna je i priča o borbi između boga Volosa i diva Kleka. U ovoj verziji, div Klek je zaratio s bogom Volosom zbog nepravednog prisvajanja hrane od strane bogova. Nakon što se Klek potužio na nepravdu, Volos je diva Kleka okamenio svojim čarobnim mačem, a u ovoj verziji legende njegova krv i dan danas teče rijekom Dobrom. Prema predaji, Klek se stoljećima pokušava otkameniti uz pomoć vještica za vrijeme olujnih večeri, no to im do sada nije uspjelo. Druge legende ogulinskog kraja, koje će se prikazati posjetiteljima uključuju vile planinkinje, koje iako slične vješticama, vole pomagati unesrećenim seljacima, no ne smije ih se slijediti jer ukoliko im se otkrije stanište, vile postanu osvetoljubive. Zatim, legenda o klečkoj stijeni koja se svakih 100 godina otvara i otkriva ogromnu količinu dukata na kojoj spava zmaj. Ako se nađe netko dovoljno hrabar, morati će poljubiti zmjaja, koji će se, ako sve dobro prođe, pretvoriti u prekrasnu djevojku koja postaje njegova, zajedno s dukatima. Osim spomenutih legendi, um lokalnog stanovništva zaokupljale su mnogobrojne priče o jamama i spiljama oko Ogulina i u sklopu Kleka, koje će se također prezentirati na info pločama – Vještičja jama, jama kod Heliodroma, Horvatova špilja, špilja u Hajdučkoj drazi, pa i ogulinski lokaliteti – vrelo Cesarovac i Đulin ponor. Info paneli ispričati će stvarne i ne tako stvarne priče i legende. Spoj činjenica i legendi o prostoru Kleka stvoriti će dodatan edukativni sadržaj planinarskoj stazi i obogatiti posjetiteljev boravak u prirodi.

## UVJETI ZA PROVEDBU ZAHVATA U PROSTORU

### MEHANIČKA OTPORNOST, STABILNOST I SIGURNOST U KORIŠTENJU

Predviđa se izvedba skeletne drvene konstrukcije vidikovaca (nadstrešnica) (sve vertikalne i horizontalne konstrukcije nadstrešnica) te izvedba armiranobetonskih temelja ili Kinner vijaka, sve prema statičkom proračunu.

Građevine će biti projektirane na način da su sigurne za korištenje i da ne štete okolišu.

### NAČIN SPRJEČAVANJA NEPOVOLJNA UTJECAJA NA OKOLIŠ

Planirane intervencije nemaju negativnog utjecaja na okoliš. Zahvati se planiraju izvoditi na način da će na način da se onemogući zamućivanje vodotoka Kamačnik i bočnih pritoka istok, kao i zagađivanje šumskog krajolika.

### ZBRINJAVANJE OTPADA KOJI JE POSLJEDICA GRAĐENJA NA PARCELI

Sav otpad koji je posljedica izgradnje na predmetnim lokacijama izvođač je dužan ukloniti po završetku radova odvozom na gradsku planirku.

Otpad koji će biti posljedica građenja nema karakteristike opasnog otpada i njegovo zbrinjavanje ne zahtijeva poduzimanje posebnih mjera u procesu uklanjanja.

### HIGIJENA, ZDRAVLJE I ZAŠTITA OKOLIŠA

Građevine su projektirane tako da ne ugrožavaju higijenu i zdravlje ljudi, te radni i životni okoliš. Kod korištenja objekta nema oslobađanja opasnih plinova, para i drugih štetnih tvari, opasnih zračenja, onečišćenja vode i tla.

Kako prilikom korištenja objekata ne dolazi do emisije nikakvih izvora zagađenja štetnih i opasnih po okoliš i zdravlje ljudi, planirani zahvat u prostoru nema dodatnih negativnih utjecaja na okoliš.

Predviđeno je uređenje pješačkih površina u neposrednoj blizini linijskih građevina. Sve podne obloge biti će izvedene protuklizno.

Na parceli postoji hortikulturno oplemenjen zeleni prostor s niskim raslinjem, šumskim stablašicama i autohtonim biljem, koji će se u potpunosti zadržati, dok će se ostali prostor dodatno krajobrazno urediti, ali ne unoseći novu biljnu svojtu.

### SIGURNOST U KORIŠTENJU

Građevine su projektirane tako da se tijekom njihove uporabe izbjegnu moguće ozljede korisnika koje mogu nastati od poskliznuća i pada.

### ZAŠTITA OD POŽARA

Ovim prijedlogom u skladu s pozitivnom zakonskom regulativom iz područja zaštite od požara predviđene su najvažnije urbanističko-tehničke mjere zaštite od požara.

Građevine moraju biti projektirane i izgrađene tako da se u slučaju požara :

- očuva nosivost konstrukcije tijekom određenog vremena utvrđena posebnim propisom,
- spriječi širenje vatre i dima,
- omogući da osobe mogu neozlijeđene napustiti građevinu odnosno da se omogući njihovo spašavanje



- omogućiti zaštita spašavatelja.



## UVJETI ZA NESMETANO KORIŠTENJE OBJEKATA OSOBAMA S INVALIDITETOM I SMANJENE POKRETLJIVOSTI

Predmetne građevine kao i njihova lokacija ne spadaju u kategoriju objekata koji moraju zadovoljiti uvjete nesmetanog pristupa za osobe sa invaliditetom.

## PRIKLJUČAK GRAĐEVINA NA KOMUNALNU I DRUGU INFRASTRUKTURU

Obzirom na njihov karakter i namjenu, predmetne građevine neće biti spojene na infrastrukturu obzirom da se nalaze unutar značajnog krajolika.

Zagreb, prosinac 2017.

 HRVOJE MARINOVIĆ  
dipl. ing. arh.  
OVLAŠTENI ARHITEKT  
A 3281  

\_\_\_\_\_  
OVL. ARH. HRVOJE MARINOVIĆ, DIPL. ING.

<b>INVESTITOR:</b>	<b>GRAD OGULIN</b> BERNARDINA FRANKOPANA 11, OGULIN OIB: 58264108511
<b>LOKACIJA:</b>	K.Č.BR. 11298/1, 10855, K.O.OGULIN K.Č.BR.1444, K.O.SVETI PETAR K.Č.BR.773/1, 770, K.O.MUSULINSKI POTOK
<b>GRAĐEVINA:</b>	<b>PLANINARSKA ŠETNICA VUČIĆI-KLEK</b>
<b>FAZA PROJEKTA:</b>	<b>IDEJNO RJEŠENJE</b> UREĐENJE PLANINARSKE ŠETNICE VUČIĆI-KLEK
<b>VRSTA PROJEKTA:</b>	<b>KRAJOBRAZNO-ARHITEKTONSKI PROJEKT</b>

### 3.PROCJENA TROŠKOVA

<b>BROJ PROJEKTA:</b>	KKP2017037
<b>GLAVNI PROJEKTANTI:</b>	HRVOJE MARINOVIĆ, DIPL.ING.ARH. KAJA ŠPRLJAN BUŠIĆ, MAG.ING.PROSP.ARCH.
<b>AUTORI:</b>	HRVOJE MARINOVIĆ KAJA ŠPRLJAN BUŠIĆ ANA-MARIJA UNKOVIĆ MIA JURINOVIĆ

Temeljem Zakona o gradnji, prostornom uređenju i građevinskoj inspekciji, (NN br.153/13 i 20/17, te Zakona o upravnim pristojbama (NN 8/96, 77/96, 95/97, 131/97, 68/98, 66/99, 145/99, 116/00, 163/03, 17/04, 110/04, 141/04, 150/05, 129/06, 60/08, 20/10, 69/10, 126/11) i izračuna površina objekta, koristeći današnje cijene građevinskih materijala, određena je građevinska vrijednost građevine (ukupna vrijednost građevinskih i obrtničkih)

## PROCJENA TROŠKOVA GRADNJE I UREĐENJA

**GRAĐEVINA:**

**UREĐENJE PLANINARSKJE ŠETNICE VUČIČI-KLEK**

UNUTAR ZNAČAJNOG KRAJOBRAZA

K.Č.BR. 11298/1, 10855 K.O.OGULIN,

1444 K.O.SV.PETAR I

773/1, 770 K.O. MUSULINSKI POTOK

Razvijena građevinska brutto površina predmetnih građevina – vidikovaca i odmorišta u funkciji skloništa za posjetitelje (GBP) iznosi: = **57,00m<sup>2</sup>**, a uz to su dodani i troškovi parkovne opreme.

Izračun je izvršen prema preliminarnom troškovniku radova.

**TROŠKOVI GRADNJE I UREĐENJA SVEUKUPNO:**

**350.000,00**

NAPOMENA: U procjeni nisu obuhvaćeni troškovi projektiranja kao ni PDV.  
*Temeljem ove procjene može se naplatiti upravna pristojba.*

Zagreb, prosinac 2017.

**DIREKTORICA:**

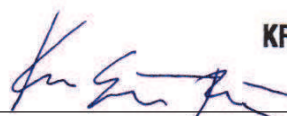
  
**KREATIVNI KRAJOBRAZI**  
d.o.o.  
**ZAGREB**  
KAJA ŠPRLJAN BUŠIĆ

<b>INVESTITOR:</b>	<b>GRAD OGULIN</b> BERNARDINA FRANKOPANA 11, OGULIN OIB: 58264108511
<b>LOKACIJA:</b>	K.Č.BR. 11298/1, 10855, K.O.OGULIN K.Č.BR.1444, K.O.SVETI PETAR K.Č.BR.773/1, 770, K.O.MUSULINSKI POTOK
<b>GRAĐEVINA:</b>	<b>PLANINARSKA ŠETNICA VUČIĆI-KLEK</b>
<b>FAZA PROJEKTA:</b>	<b>IDEJNO RJEŠENJE</b> UREĐENJE PLANINARSKE ŠETNICE VUČIĆI-KLEK
<b>VRSTA PROJEKTA:</b>	<b>KRAJOBRAZNO-ARHITEKTONSKI PROJEKT</b>

## 4.GRAFIČKI PRILOZI

<b>BROJ PROJEKTA:</b>	KKP2017037
<b>GLAVNI PROJEKTANTI:</b>	HRVOJE MARINOVIĆ, DIPL.ING.ARH. KAJA ŠPRLJAN BUŠIĆ, MAG.ING.PROSP.ARCH.
<b>AUTORI:</b>	HRVOJE MARINOVIĆ KAJA ŠPRLJAN BUŠIĆ ANA-MARIJA UNKOVIĆ MIA JURINOVIĆ



- 1 - Vučići
- 2 - Loza
- 3 - klupa s pogledom
- 4 - križanje Pečnik
- 5 - Pečnik
- 6 - Malo polje
- 7 - Izvor Franjkovac
- 8 - Čičkova Kava
- 9 - klupa Kava
- 10 - križanje Golubinac
- 11 - Golubinac
- 12 - Bjelsko
- 13 - Bjelsko - planinarski dom
- 14 - klupe na relaciji Bjelsko - planinarski dom
- 15 - portal dobrodošlice
- 16 - planinarski dom
- 17 - relacija planinarski dom - vrh Klek
- 18 - vrh Klek

Investitor:
GRAD OGULIN B.FRANKOPANA 11 OGULIN OIB: 58264108511

KREATIVNI KRAJOBRAZI D.O.O., JOSIPA PUPAČIĆA 19, ZAGREB
Glavni projektant:
HRVOJE MARINOVIĆ, CIVILARH
Projektant:
KAJA ŠPRILJAN BUŠIĆ, CIVILKRAJLARH
Projektanti suradnici:
ANA-MARJIA UNKOVIC
MIA JURNOVIC

Gradjevina:
PLANINARSKA ŠETNICA VUČIĆI-KLEK

Oznaka projekta:	Broj TD-a:
	KKP2017037

Županija:
KARLOVAČKA ŽUPANIJA
Kat. općina:
K.O. OGULIN, K.O. SVETI PETAR, K.O. MUŠKUNSKO POTOK
Kat. čestica:
K.C.11298/1, 10855, 1444, 773/1, 770

Faza projekta:
IDEJNO RJEŠENJE

Vrsta projekta:
KRAJOBRAZNO- ARHITEKTONSKI PROJEKT

Sadržaj:
SITUACIJA

Datum:
1:10000      PROSINAC 2017.

Oznaka lista:
01



Investitor:	GRAD OGULIN B.FRANKOPANA 11 OGULIN OIB: 58264108511
-------------	--

KREATIVNI KRAJOBRAZI D.O.O. JOSIPA PUPAČIĆA 19, ZAGREB	
Glavni projektant:	HRVOJE MARINOVIĆ, OVL.ARH
Projektant:	KLAJA ŠPIRLJAN BUŠIĆ, OVL.KRAJ.ARH.
Projektanti suradnici:	ANA-MARUJA LUKOVIĆ MIA JURNOVIĆ

Gradjevina:	PLANINARSKA ŠETNICA VUČIĆ-KLEK
-------------	-----------------------------------

Oznaka projekta:	Broj TD-a:
	KKP2017037

Županija:	KARLOVAČKA ŽUPANIJA
Kat. općina:	K.O. OGULIN, K.O. SVETI PETAR, K.O. MUSULINSKI POTOK
Kat. čestica:	K.C. 11298/1, 10855, 1444, 773/1, 770

Faza projekta:	IDEJNO RJEŠENJE
----------------	-----------------

Vrsta projekta:	KRAJOBRAZNO- ARHITEKTONSKI PROJEKT
-----------------	---------------------------------------

Sadržaj:	SITUACIJA POZICIJE_1-5
----------	---------------------------

Mjerilo:	Datum:
1:2500	PROSINAC 2017.

Oznaka lista:	02
---------------	----



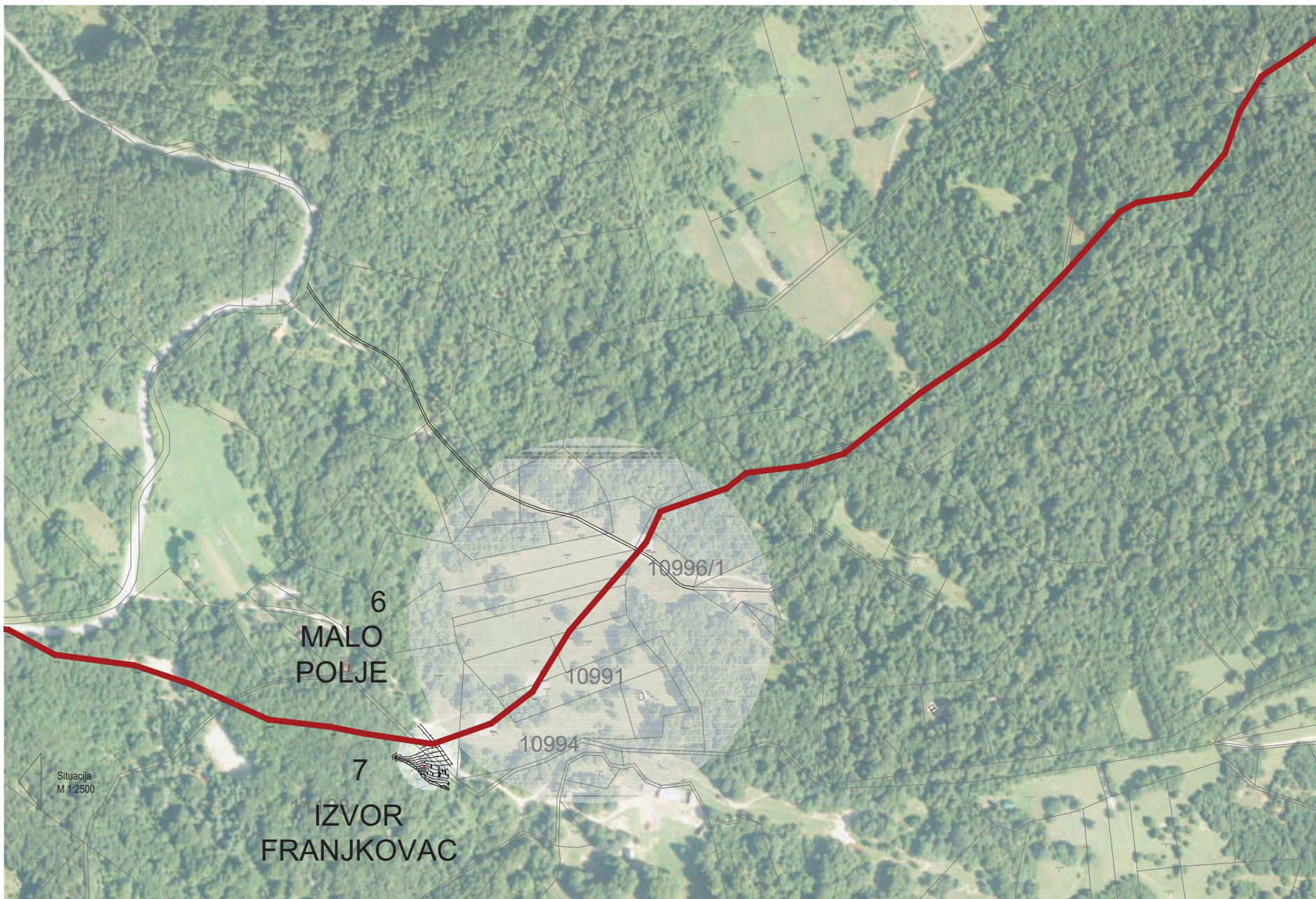

Investitor:  
 GRAD OGULIN  
 B.FRANKOPANA 11  
 OGULIN  
 OIB: 58264108511

KREATIVNI KRAJOBRAZI D.O.,  
 JOSIPA PUPAČIĆA 19, ZAGREB  
 Glavni projektant:  
 HRVOJE MARINOVIĆ, OVLARH  
 Projektant:  
 KLAJA ŠPRLJAN BUŠIĆ, OVL KRAJLARH  
 Projektanti suradnici:  
 ANA-MARUJA LUKOVIĆ  
 MIA JURNOVIĆ

Gradjevina:  
 PLANINARSKA ŠETNICA  
 VUČIČ-KLEK

Oznaka projekta:	Broj TD-a:
	KKP2017037

Županija:	KARLOVAČKA ŽUPANIJA
Kat. općina:	K.O. OGULIN, K.O. SVETI PETAR, K.O. MUSULINSKI POTOK
Kat. čestica:	K.C. 1129/1, 10855, 1444, 773/1, 770

Faza projekta:  
 IDEJNO RJEŠENJE

Vrsta projekta:  
 KRAJOBRAZNO-  
 ARHITEKTONSKI PROJEKT

Sadržaj:  
 SITUACIJA  
 POZICIJE\_6-7

Mjerilo:	Datum:
1:2500	PROSINAC 2017.

Oznaka lista:  
 03

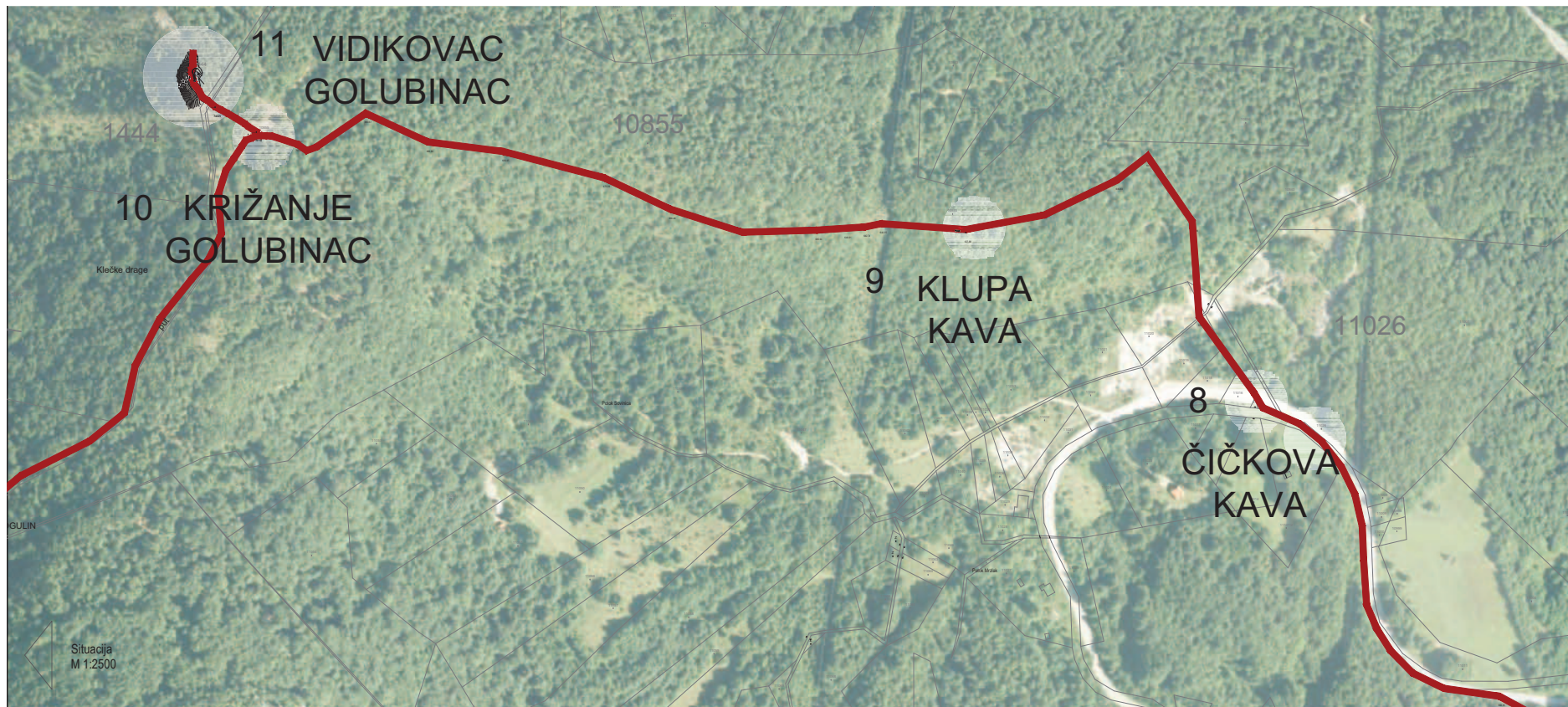

Investitor:  
 GRAD OGULIN  
 B.FRANKOPANA 11  
 OGULIN  
 OIB: 58264108511

KREATIVNI KRAJOBRAZI D.O.,  
 JOSIPA PUPAČIĆA 19, ZAGREB

Glavni projektant:  
 HRVOJE MARINOVIĆ, OVLARH

Projektant:  
 KLAJA ŠPRLJAN BUŠIĆ, OVL. KRAJLARH

Projektanti suradnici:  
 ANA-MARUJA LUKOVIĆ  
 MIA JURNOVIĆ

Gradjevina:  
 PLANINARSKA ŠETNICA  
 VUČIČ-KLEK

Oznaka projekta: Broj TD-a:  
 KKP2017037

Županija:  
 KARLOVAČKA ŽUPANIJA  
 Kat. općina:  
 K.O. OGULIN, K.O. SVETI PETAR, K.O. MUSULINSKI POTOK  
 Kat. čestita:  
 K.C. 11298/1, 10855, 1444, 773/1, 770

Faza projekta:  
 IDEJNO RJEŠENJE

Vrsta projekta:  
 KRAJOBRAZNO-  
 ARHITEKTONSKI PROJEKT

Sadržaj:  
 SITUACIJA  
 POZICIJE 8-12

Mjerilo: Datum:  
 1:2500 PROSINAC 2017.

Oznaka lista:  
 04





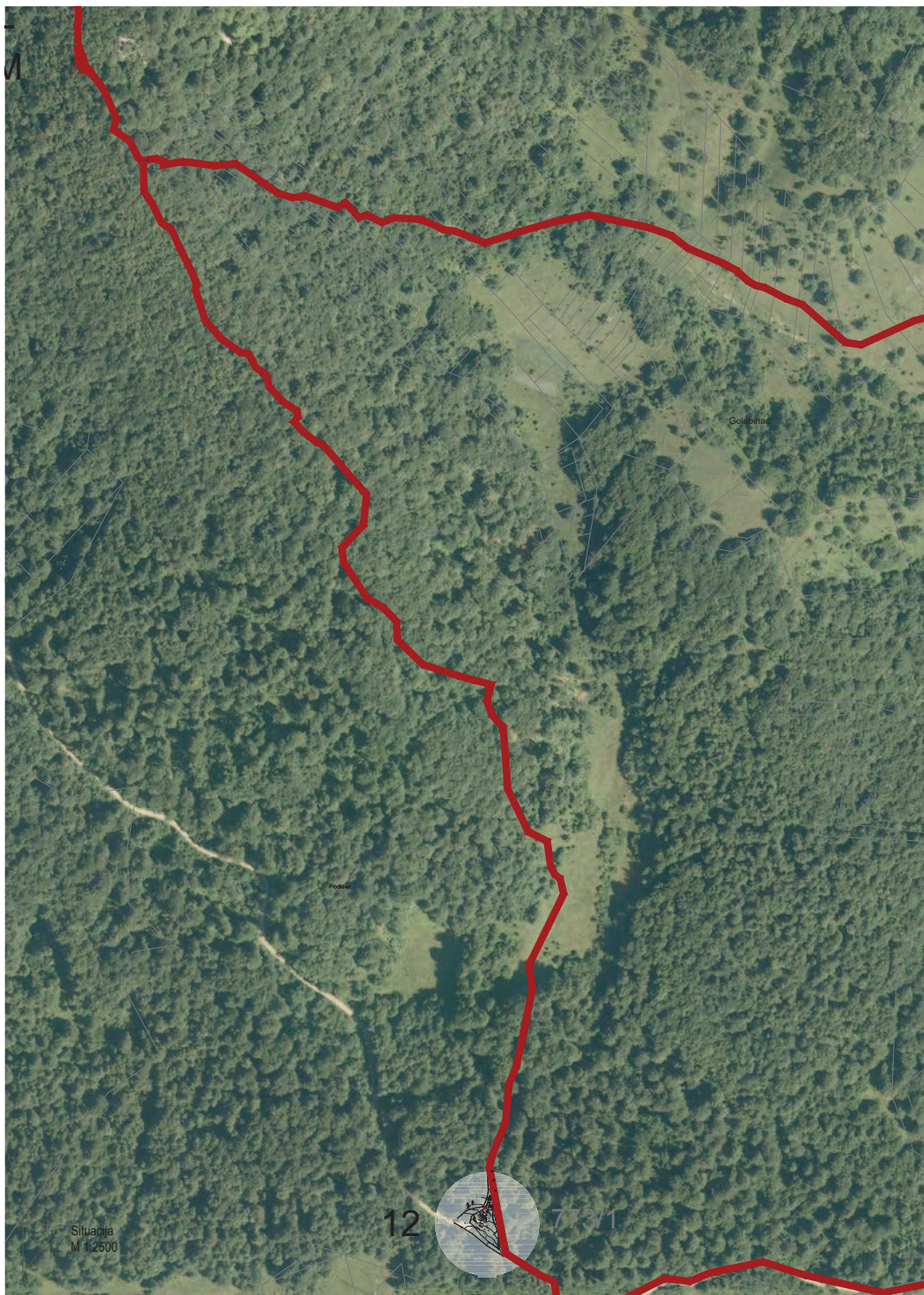

Investitor:	GRAD OGULIN B.FRANKOPANA 11 OGULIN OIB: 58264108511
-------------	--

KREATIVNI KRAJOBRAZI D.O.O. JOSIPA PUPAČIĆA 19, ZAGREB	
Glavni projektant:	HRVOJE MARINOVIĆ, OVLARH
Projektant:	KLAJA ŠPRLJAN BUŠIĆ, OVL. KRAJLARH.
Projektanti suradnici:	ANA MARUJA LUKOVIĆ MIA JURNOVIĆ

Gradjevina:	PLANINARSKA ŠETNICA VUČIČ-KLEK
-------------	-----------------------------------

Oznaka projekta:	Broj TD-a:
	KKP2017037

Županija:	KARLOVAČKA ŽUPANIJA
Kat. općina:	K.O. OGULIN, K.O. SVETI PETAR, K.O. MUSULINSKI POTOK
Kat. čestica:	K.C. 1129/1, 10855, 1444, 773/1, 770

Faza projekta:	IDEJNO RJEŠENJE
----------------	-----------------

Vrsta projekta:	KRAJOBRAZNO- ARHITEKTONSKI PROJEKT
-----------------	---------------------------------------

Sadržaj:	SITUACIJA POZICIJE_13-18
----------	-----------------------------

Mjerilo:	Datum:
1:2500	PROSINAC 2017.

Oznaka lista:	05
---------------	----

# POZICIJA 1 - VUČIĆI

- A - vidikovac
- B - portal
- C - klupa
- D - stol
- E - info panel
- F - smjerokaz
- G - ograda
- H - parterna obloga
- I - ruža smjerova

Na postojećem prilazu i neuređenom parkiralištu, planira se izvesti unificirana podna obloga tucanikom za potrebe parkiranja, uz definiranja rubova drvenim gredama. Uz postojeći napušteni ulaz u tunel, planira se čišćenje šikare te postavljanje klupa kao i postavljanje info table i smjerokaza. Prvih šest i pol metara staze definirano je stubama izvedenim od željezničkih pragova radi lakšeg početnog uspona. Na lijevoj strani stuba planira se ugradnja ograde - rukohvata izvedene od okomitih metalnih šipki i konopa, nalik rukohvatu kod samog vrha Kleka.

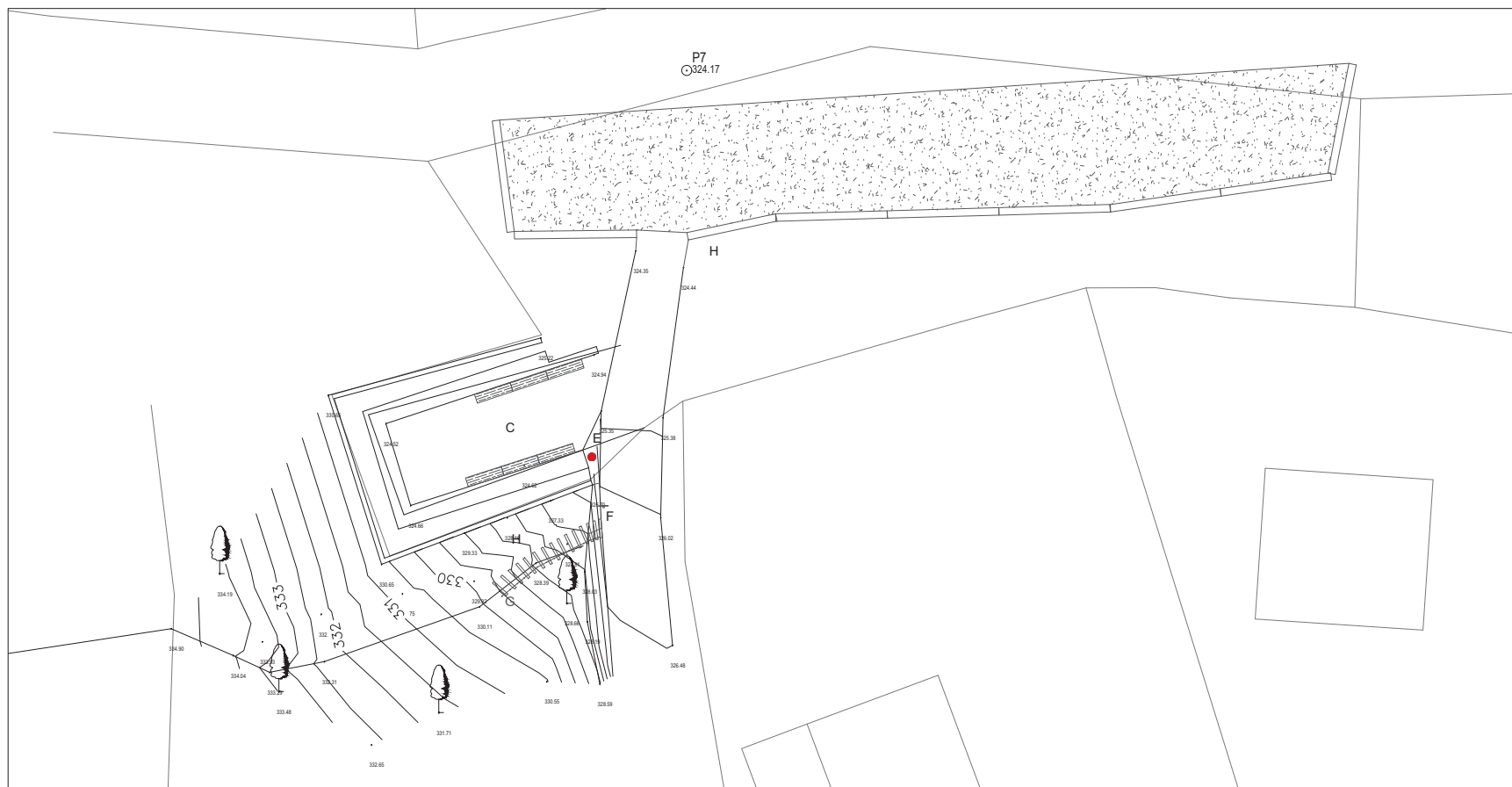

Investitor:
GRAD OGULIN B.FRANKOPANA 11 OGULIN OIB: 58264108511

KREATIVNI KRAJOBRAZI D.O.. JOSIPA PUPAČIĆA 19, ZAGREB
Glavni projektant: HRVOJE MARINOVIĆ, OVL.ARH.
Projektant: KAJA ŠPRLJAN BUŠIĆ, OVL.KRAJ.ARH.
Projektanti suradnici: ANA-MARJA UNKOVIĆ MIA JURINOVIĆ

Gradjevina: PLANINARSKA ŠETNICA VUČIĆI-KLEK
---

Oznaka projekta:	Broj TD-a:
	KKP2017037

Županija: KARLOVAČKA ŽUPANIJA
Kat. općina: K.O.OGULIN, K.O.SVETI PETAR, K.O.MUSULINSKI POTOK
Kat. čestica: K.C.11298/1, 10855, 1444, 773/1, 770

Faza projekta: <b>IDEJNO RJEŠENJE</b>
--

Vrsta projekta: KRAJOBRAZNO- ARHITEKTONSKI PROJEKT
--

Sadržaj: <b>SITUACIJA POZICIJA1</b>
--

Mjerilo:	Datum:
1:250	PROSINAC 2017.

Oznaka lista: <b>06</b>
----------------------------

# POZICIJA 2 - VIDIKOVAC LOZA

- A - vidikovac
- B - portal
- C - klupa
- D - stol
- E - info panel
- F - smjerokaz
- G - ograda
- H - parterna obloga
- I - ruža smjerova

Na predviđenoj lokaciji planira se izgradnja nadstrešnice veličine 10 m<sup>2</sup>, koja će se opremiti klupama i stolom. Sve izvedeno iz drva kao prirodnog materijala. Vidikovac ne će biti namijenjen za noćni boravak, već za usputni boravak i odmor.

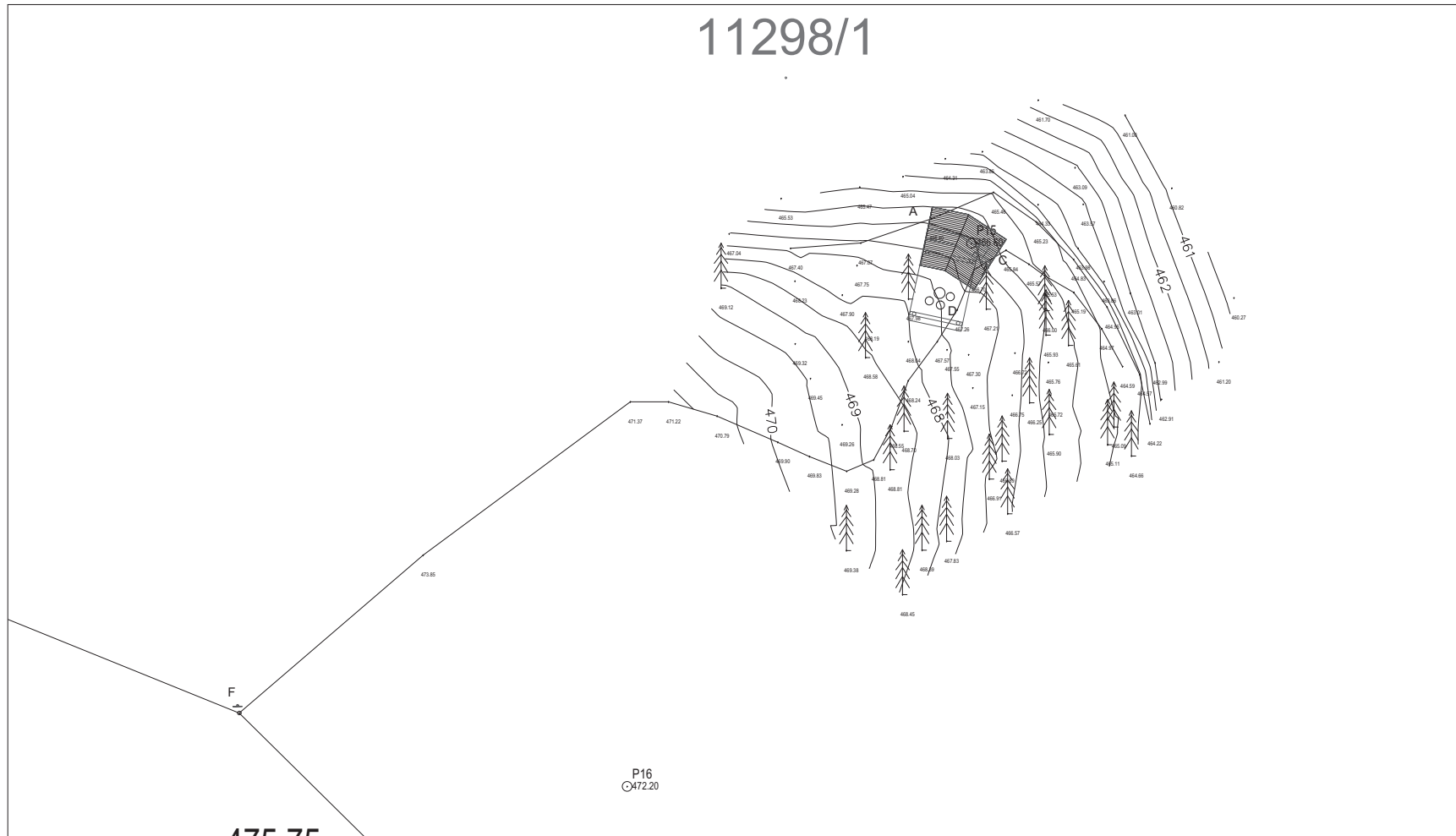

Investitor:
GRAD OGULIN B.FRANKOPANA 11 OGULIN OIB: 58264108511

KREATIVNI KRAJOBRAZI D.O. JOSIPA PUPAČIĆA 19, ZAGREB
Glavni projektant: HRVOJE MARINOVIĆ, OVL.ARH.
Projektant: KAJA ŠPRLJAN BUŠIĆ, OVL.KRAJ.ARH.
Projektanti suradnici: ANA-MARUJA LUKKOVIĆ MIA JURINOVIĆ

Gradjevina: PLANINARSKA ŠETNICA VUČIĆI-KLEK
---

Oznaka projekta:	Broj TD-a:
	KKP2017037

Županija: KARLOVAČKA ŽUPANIJA
Kat. općina: K.O.OGULIN, K.O.SVETI PETAR, K.O.MJUSLINSKI POTOK
Kat. čestica: K.Č.11298/1, 10855, 1444, 773/1, 770

Faza projekta: <b>IDEJNO RJEŠENJE</b>
--

Vrsta projekta: KRAJOBRAZNO- ARHITEKTONSKI PROJEKT
--

Sadržaj: <b>SITUACIJA POZICIJA2</b>
--

Mjerilo:	Datum:
1:250	PROSINAC 2017.

Oznaka lista:
07

# POZICIJA 2

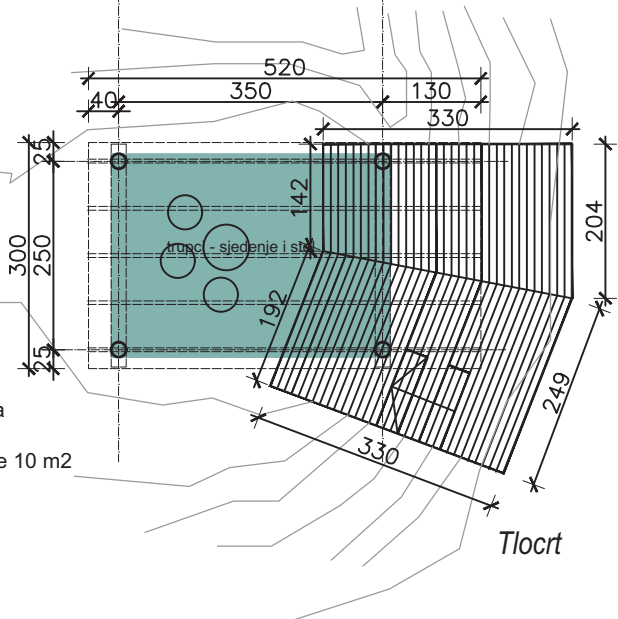
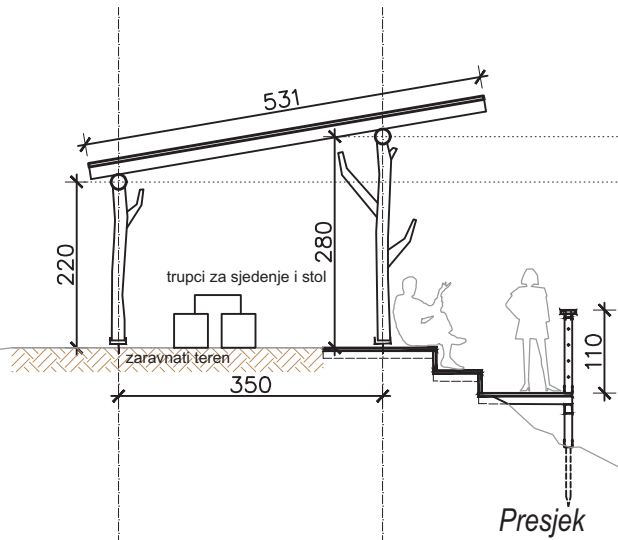
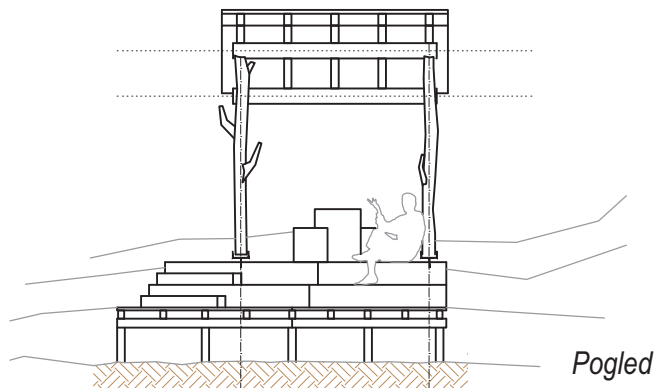

MATERIJAL: drvo, eternit ploče - pokrov  
Tlocrtna površina: 10 m<sup>2</sup>

Investitor:
GRAD OGULIN B.FRANKOPANA 11 OGULIN OIB: 58264108511

KREATIVNI KRAJOBRAZI D.O. JOSIPA PUPAČIĆA 19, ZAGREB
Glavni projektant:
HRVOJE MARINOVIĆ, OVL.ARH.
Projektant:
KAJA ŠPRLJAN BUŠIĆ, OVL.KRAJ.ARH.
Projektanti suradnici:
ANA-MARIJA UNKOVIĆ MIA JURINOVIĆ

Gradjevina:
PLANINARSKA ŠETNICA VUČIĆI-KLEK

Oznaka projekta:	Broj TD-a:
	KKP2017037

Županija:
KARLOVAČKA ŽUPANIJA
Kat. općina:
K.O.OGULIN, K.O.SVETI PETAR, K.O.MUSULINSKI POTOK
Kat. čestica:
K.Č.11298/1, 10855, 1444, 773/1, 770

Faza projekta:
<b>IDEJNO RJEŠENJE</b>

Vrsta projekta:
<b>KRAJOBRAZNO- ARHITEKTONSKI PROJEKT</b>

Sadržaj:
<b>VIDIKOVAC LOZA</b>

Mjerilo:	Datum:
1:100	PROSINAC 2017.

Oznaka lista:
08

# POZICIJA 3 - KLUPA S POGLEDOM

- A - vidikovac
- B - portal
- C - klupa
- D - stol
- E - info panel
- F - smjerokaz
- G - ograda
- H - parterna obloga
- I - ruža smjerova

Na dijelu staze postavlja se klupa, info tabla i smjerokaz. Sve izvedeno iz drva kao prirodnog materijala. Ovisno o smjeru sjedenja, posjetitelj ima mogućnost sagledavanja prostora i otkrivanja vizura na više načina.

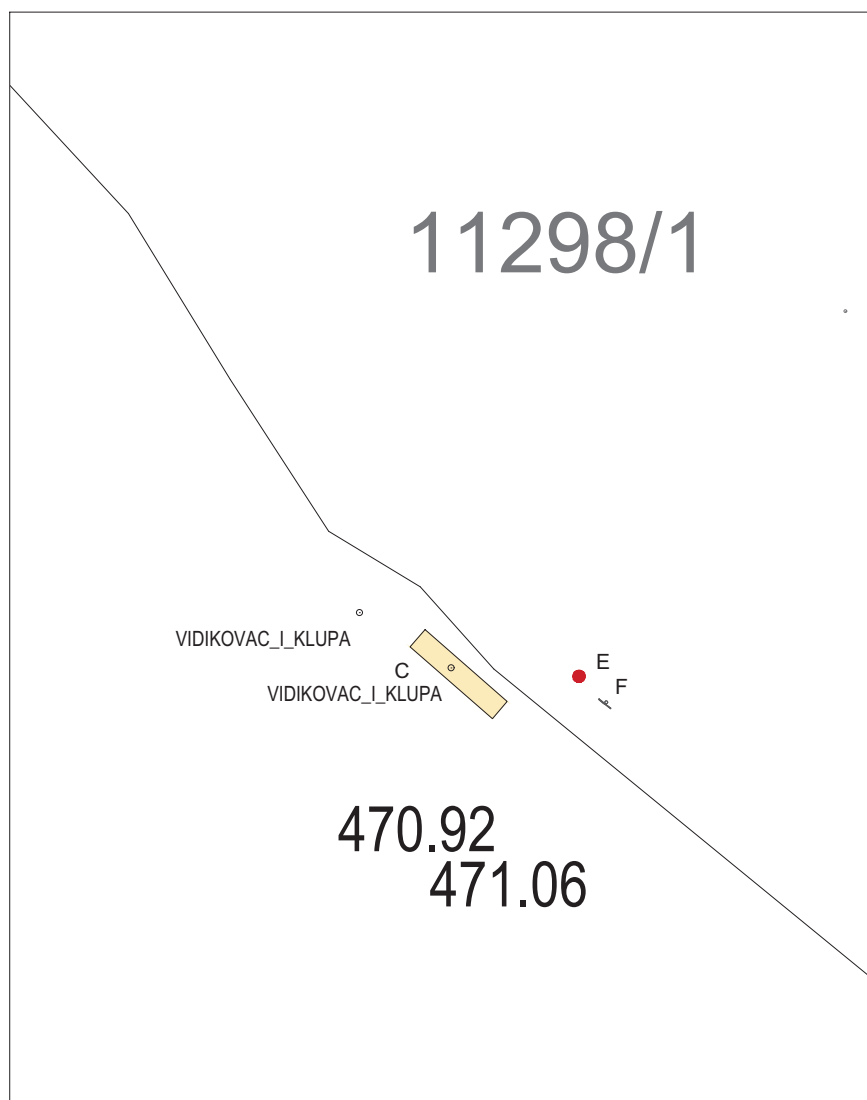

Investitor:
<i>GRAD OGULIN B.FRANKOPANA 11 OGULIN OIB: 58264108511</i>

<i>KREATIVNI KRAJOBRAZI D.O.. JOSIPA PUPAČIĆA 19, ZAGREB</i>
Glavni projektant:
<i>HRVOJE MARINOVIĆ, OVL.ARH.</i>
Projektant:
<i>KAJA ŠPRLJAN BUŠIĆ, OVL.KRAJ.ARH.</i>
Projektanti suradnici:
<i>ANA-MARIJA UNKOVIĆ MIA JURINOVIĆ</i>

Gradjevina:
<i>PLANINARSKA ŠETNICA VUČIĆI-KLEK</i>

Oznaka projekta:	Broj TD-a:
	<i>KKP2017037</i>

Županija:
<i>KARLOVAČKA ŽUPANIJA</i>
Kat. općina:
<i>K.O.OGULIN, K.O.SVETI PETAR, K.O.MUSULINSKI POTOK</i>
Kat. čestica:
<i>K.Č.11298/1, 10855, 1444, 773/1, 770</i>

Faza projekta:
<i>IDEJNO RJEŠENJE</i>

Vrsta projekta:
<i>KRAJOBRAZNO- ARHITEKTONSKI PROJEKT</i>

Sadržaj:
<i>SITUACIJA POZICIJA3</i>

Mjerilo:	Datum:
<i>1:250</i>	<i>PROSINAC 2017.</i>

Oznaka lista:
<i>09</i>

# POZICIJA 4 - KRIŽANJE PEČNIK

- A - vidikovac
- B - portal
- C - klupa
- D - stol
- E - info panel
- F - smjerokaz
- G - ograda
- H - parterna obloga
- I - ruža smjerova

Na dijelu staze postavljaju se tri klupe, info tabla i smjerokaz. Klupe na križanju Pečnik dodatno su pričvršćene za deblo stabla u blizini, a s obzirom na širinu debla, klupe će obujmiti stablo djelomično ili u potpunosti (mjere su prikazane u detaljima). Sve izvedeno iz drva kao prirodnog materijala.

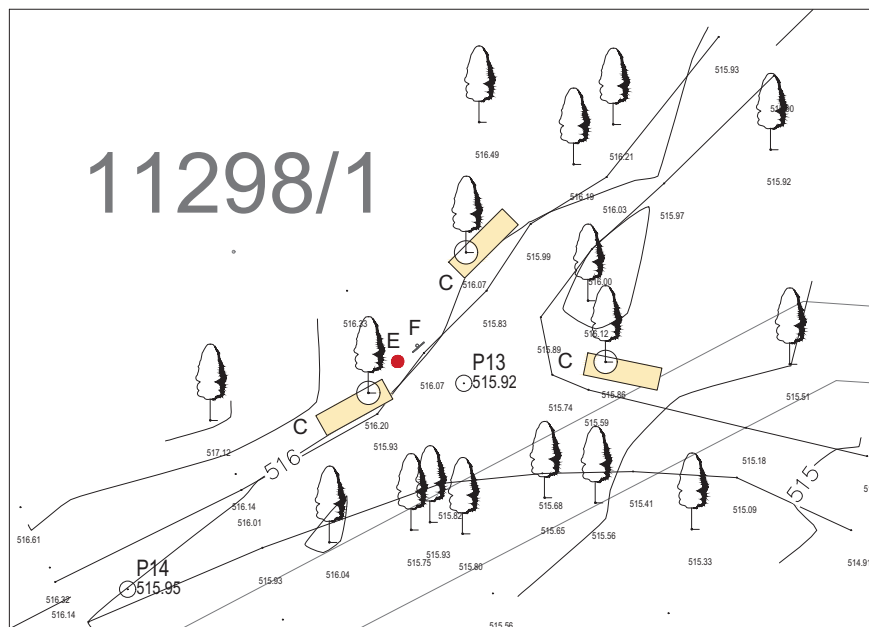

Investitor:
<b>GRAD OGULIN</b> <b>B.FRANKOPANA 11</b> <b>OGULIN</b> <b>OIB: 58264108511</b>

<b>KREATIVNI KRAJOBRAZI D.O..</b> <b>JOSIPA PUPAČIĆA 19, ZAGREB</b>
Glavni projektant:
<b>HRVOJE MARINOVIĆ, OVL.ARH.</b>
Projektant:
<b>KAJA ŠPRLJAN BUŠIĆ, OVL.KRAJ.ARH.</b>
Projektanti suradnici:
<b>ANA-MARIJA UNKOVIĆ</b> <b>MIA JURINOVIĆ</b>

Gradjevina:
<b>PLANINARSKA ŠETNICA</b> <b>VUČIĆI-KLEK</b>

Oznaka projekta:	Broj TD-a:
	<b>KKP2017037</b>

Županija:
<b>KARLOVAČKA ŽUPANIJA</b>
Kat. općina:
<b>K.O.OGULIN, K.O.SVETI PETAR, K.O.MUSULINSKI POTOK</b>
Kat. čestica:
<b>K.Č.11298/1, 10855, 1444, 773/1, 770</b>

Faza projekta:
<b>IDEJNO RJEŠENJE</b>

Vrsta projekta:
<b>KRAJOBRAZNO- ARHITEKTONSKI PROJEKT</b>

Sadržaj:
<b>SITUACIJA</b> <b>POZICIJA4</b>

Mjerilo:	Datum:
<b>1:250</b>	<b>PROSINAC 2017.</b>

Oznaka lista:
<b>10</b>

# POZICIJA 5 - VIDIKOVAC PEČNIK

- A - vidikovac
- B - portal
- C - klupa
- D - stol
- E - info panel
- F - smjerokaz
- G - ograda
- H - parterna obloga
- I - ruža smjerova

Na predviđenoj lokaciji planira se izgradnja nadstrešnice veličine 10 m<sup>2</sup> i panoramskog podesta, koja će se opremiti klupama, oblicama u funkciji sjedenja i stolom. Sve izvedeno iz drva kao prirodnog materijala. Vidikovac ne će biti namijenjen za noćni boravak, već za usputni boravak i odmor.

11298/1

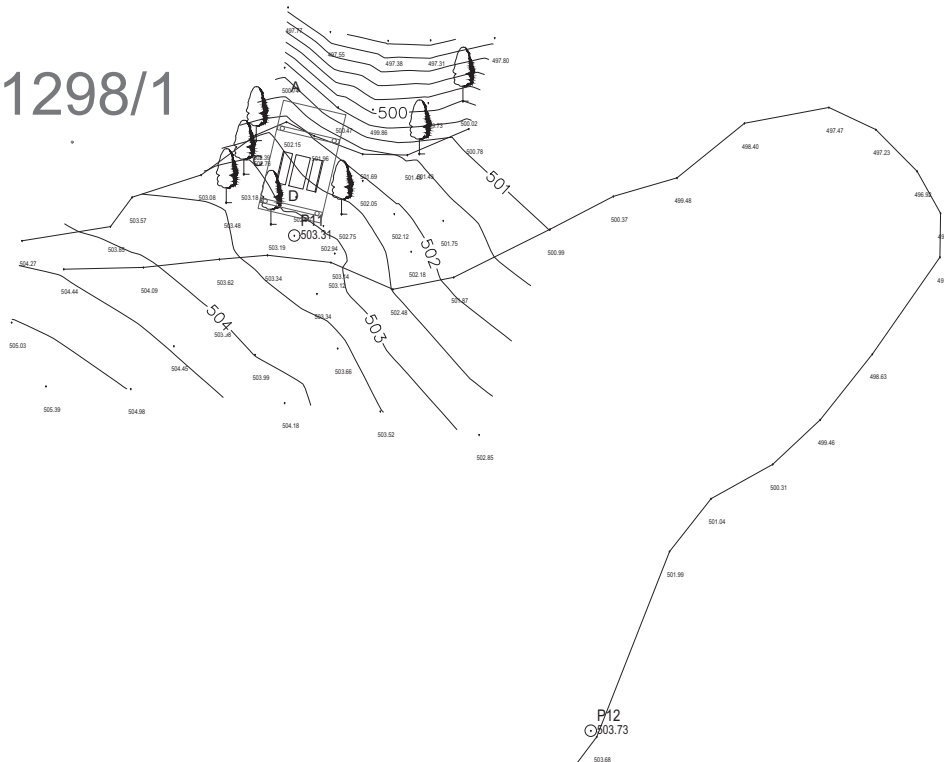

Investitor:
GRAD OGULIN B.FRANKOPANA 11 OGULIN OIB: 58264108511

KREATIVNI KRAJOBRAZI D.O.. JOSIPA PUPAČIĆA 19, ZAGREB
Glavni projektant: HRVOJE MARINOVIĆ, OVL.ARH.
Projektant: KAJA ŠPRLJAN BUŠIĆ, OVL.KRAJ.ARH.
Projektanti suradnici: ANA-MARIJA UNKOVIĆ MIA JURINOVIĆ

Gradjevina: PLANINARSKA ŠETNICA VUČIĆI-KLEK
---

Oznaka projekta:	Broj TD-a:
	KKP2017037

Županija: KARLOVAČKA ŽUPANIJA
Kat. općina: K.O.OGULIN, K.O.SVETI PETAR, K.O.MUŠULINSKI POTOK
Kat. čestica: K.Č.11298/1, 10855, 1444, 773/1, 770

Faza projekta: <b>IDEJNO RJEŠENJE</b>
--

Vrsta projekta: KRAJOBRAZNO- ARHITEKTONSKI PROJEKT
--

Sadržaj: <b>SITUACIJA POZICIJA5</b>
--

Mjerilo: 1:250	Datum: PROSINAC 2017.
-------------------	--------------------------

Oznaka lista:
---------------

# POZICIJA 5

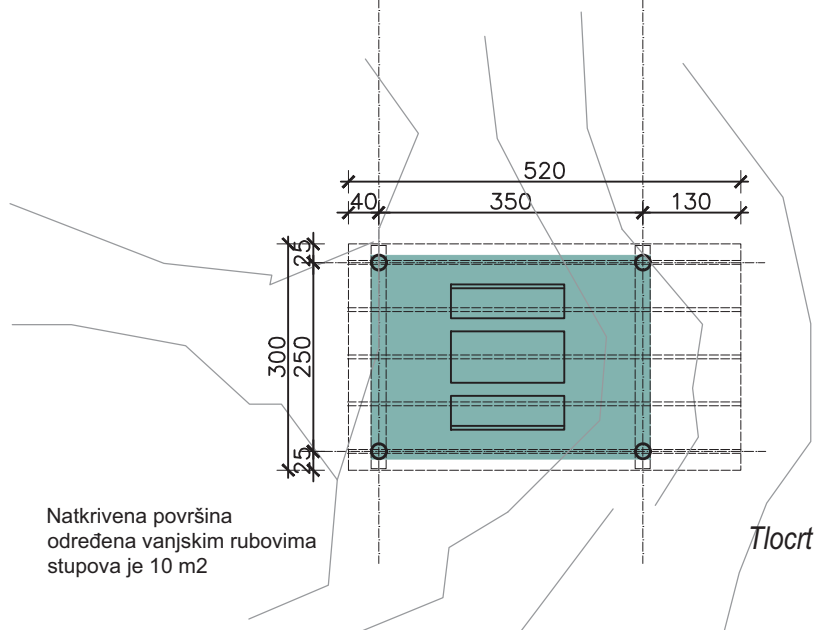
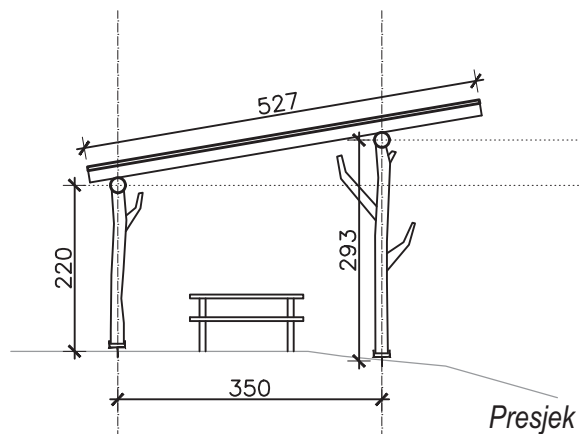
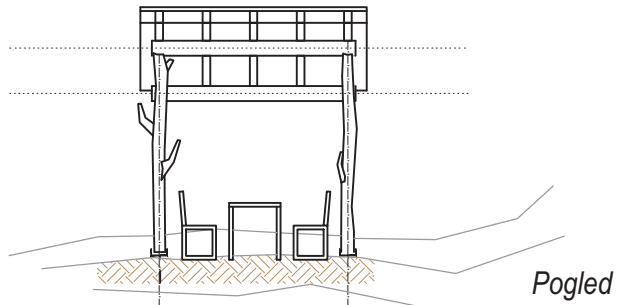

**MATERIJAL:** drvo, eternit ploče - pokrov  
Tlocrtna površina: 10 m<sup>2</sup>

Investitor:
GRAD OGULIN B.FRANKOPANA 11 OGULIN OIB: 58264108511

<b>KREATIVNI KRAJOBRAZI D.O.</b> JOSIPA PUPAČIĆA 19, ZAGREB
Glavni projektant:
HRVOJE MARINOVIĆ, OVL.ARH.
Projektant:
KAJA ŠPRLJAN BUŠIĆ, OVL.KRAJ.ARH.
Projektanti suradnici:
ANA-MARIJA UNKOVIĆ MIA JURINOVIĆ

Gradjevina:
PLANINARSKA ŠETNICA VUČIĆI-KLEK

Oznaka projekta:	Broj TD-a:
	KKP2017037

Županija:
KARLOVAČKA ŽUPANIJA
Kat. općina:
K.O.OGULIN, K.O.SVETI PETAR, K.O.MUSULINSKI POTOK
Kat. čestica:
K.Č.11298/1, 10855, 1444, 773/1, 770

Faza projekta:
<b>IDEJNO RJEŠENJE</b>

Vrsta projekta:
<b>KRAJOBRAZNO- ARHITEKTONSKI PROJEKT</b>

Sadržaj:
<b>VIDIKOVAC PEČNIK</b>

Mjerilo:	Datum:
1:100	PROSINAC 2017.

Oznaka lista:
12



# POZICIJA 6 - MALO POLJE

- A - vidikovac
- B - portal
- C - klupa
- D - stol
- E - info panel
- F - smjerokaz
- G - ograda
- H - parterna obloga
- I - ruža smjerova

Na dijelu staze postavljaju se tri portala (prema označenoj poziciji), info tabla i smjerokaz. Portali će donositi bitne prostorne informacije i biti će obojani u crvenu boju kako bi se dodatno akcentirala putanja staze, ali i sam prostor. Sve izvedeno iz drva kao prirodnog materijala i čelika kao nosivog dijela konstrukcije.

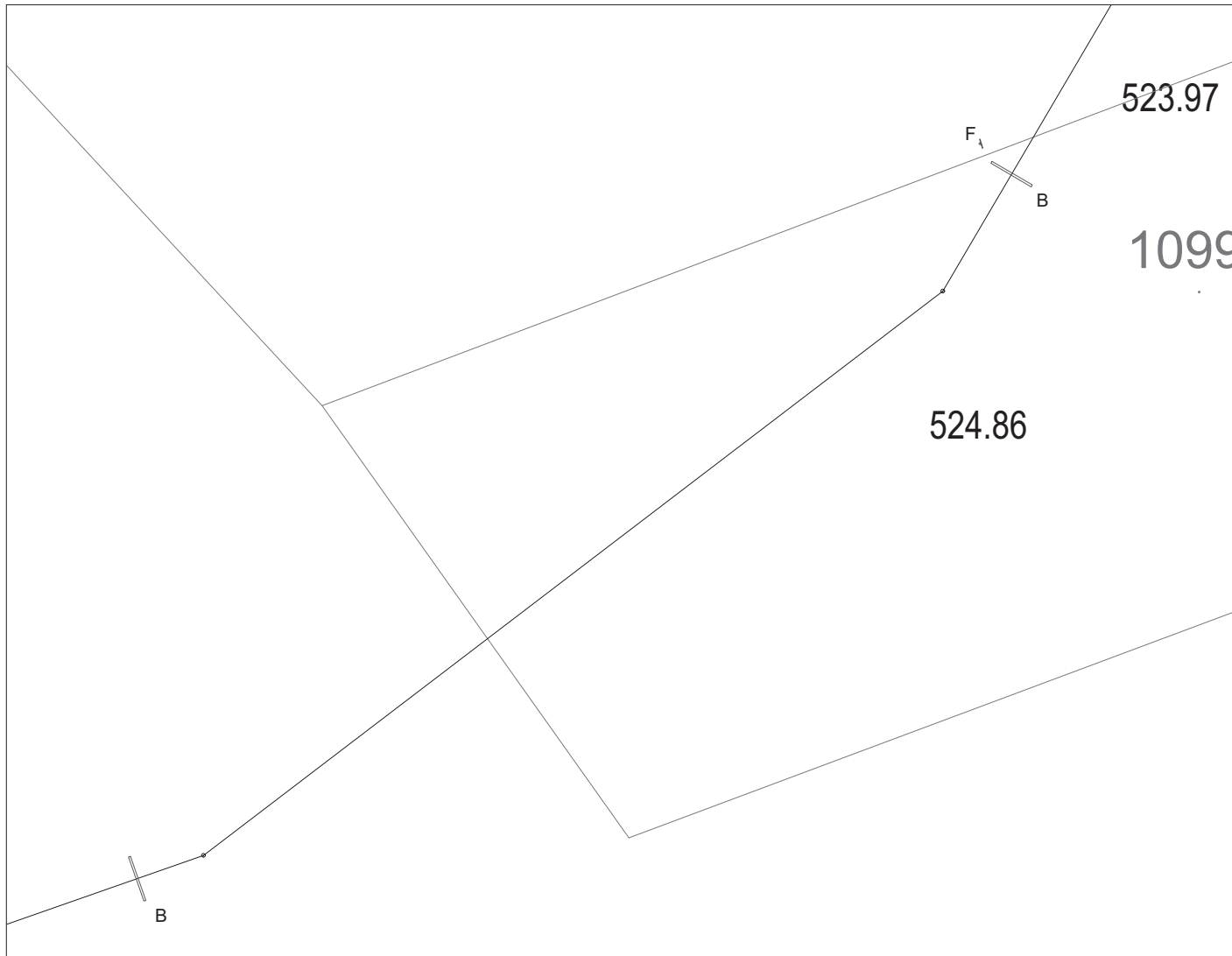
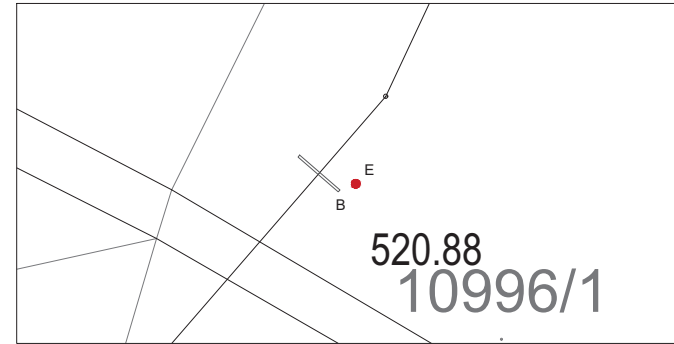

Investitor:
GRAD OGULIN B.FRANKOPANA 11 OGULIN OIB: 58264108511

KREATIVNI KRAJOBRAZI D.O.O. JOSIPA PUPAČIĆA 19, ZAGREB
Glavni projektant: HRVOJE MARINOVIĆ, OVL.ARH.
Projektant: KAJA ŠPRLIJAN BUŠIĆ, OVL.KRAJ.ARH.
Projektanti suradnici: ANA-MARIJA UNKOVIĆ MIA JURINOVIĆ

Gradjevina: PLANINARSKA ŠETNICA VUČIĆI-KLEK
---

Oznaka projekta:	Broj TD-a:
	KKP2017037

Županija: KARLOVAČKA ŽUPANIJA
Kat. općina: K.O.OGULIN, K.O.SVETI PETAR, K.O.MUSULINSKI POTOK
Kat. čestica: K.Č.11298/1, 10855, 1444, 773/1, 770

Faza projekta: IDEJNO RJEŠENJE
-----------------------------------

Vrsta projekta: KRAJOBRAZNO- ARHITEKTONSKI PROJEKT
--

Sadržaj: SITUACIJA POZICIJA6
------------------------------------

Mjerilo: 1:250	Datum: PROSINAC 2017.
-------------------	--------------------------

Oznaka lista: 13
---------------------

# POZICIJA 7 - IZVOR FRANJKOVAC

- A - vidikovac
- B - portal
- C - klupa
- D - stol
- E - info panel
- F - smjerokaz
- G - ograda
- H - parterna obloga
- I - ruža smjerova

Na dijelu staze postavlja se portal (prema označenoj poziciji), info tabla i smjerokaz, te parterna obloga od drva oko postojećeg betonskog korita u koje se ulijeva Franjkovac. Sve izvedeno iz drva kao prirodnog materijala i čelika kao nosivog dijela konstrukcije.

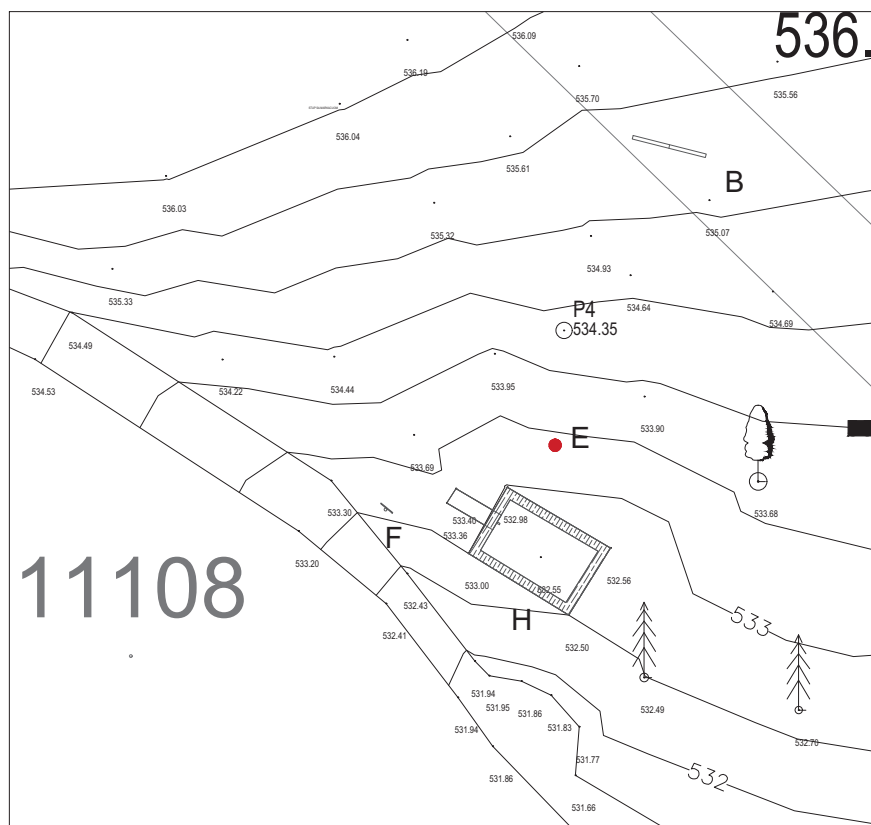

Investitor:
<b>GRAD OGULIN</b> <b>B.FRANKOPANA 11</b> <b>OGULIN</b> <b>OIB: 58264108511</b>

<b>KREATIVNI KRAJOBRAZI D.O..</b> <b>JOSIPA PUPAČIĆA 19, ZAGREB</b>
Glavni projektant:
<b>HRVOJE MARINOVIĆ, OVL.ARH.</b>
Projektant:
<b>KAJA ŠPRLJAN BUŠIĆ, OVL.KRAJ.ARH.</b>
Projektanti suradnici:
<b>ANA-MARIJA UNKOVIĆ</b> <b>MIA JURINOVIĆ</b>

Gradjevina:
<b>PLANINARSKA ŠETNICA</b> <b>VUČIĆI-KLEK</b>

Oznaka projekta:	Broj TD-α:
	<b>KKP2017037</b>

Županija:
<b>KARLOVAČKA ŽUPANIJA</b>
Kat. općina:
<b>K.O.OGULIN, K.O.SVETI PETAR, K.O.MUSULINSKI POTOK</b>
Kat. čestica:
<b>K.Č.11298/1, 10855, 1444, 773/1, 770</b>

Faza projekta:
<b>IDEJNO RJEŠENJE</b>

Vrsta projekta:
<b>KRAJOBRAZNO- ARHITEKTONSKI PROJEKT</b>

Sadržaj:
<b>SITUACIJA</b> <b>POZICIJA 7</b>

Mjerilo:	Datum:
<b>1:250</b>	<b>PROSINAC 2017.</b>

Oznaka lista:
<b>14</b>

# POZICIJA 8 - ČIČKOVA KAVA

- A - vidikovac
- B - portal
- C - klupa
- D - stol
- E - info panel
- F - smjerokaz
- G - ograda
- H - parterna obloga
- I - ruža smjerova

Na dijelu staze postavlja se smjerokaz (prema označenoj poziciji). Sve izvedeno iz drva kao prirodnog materijala.

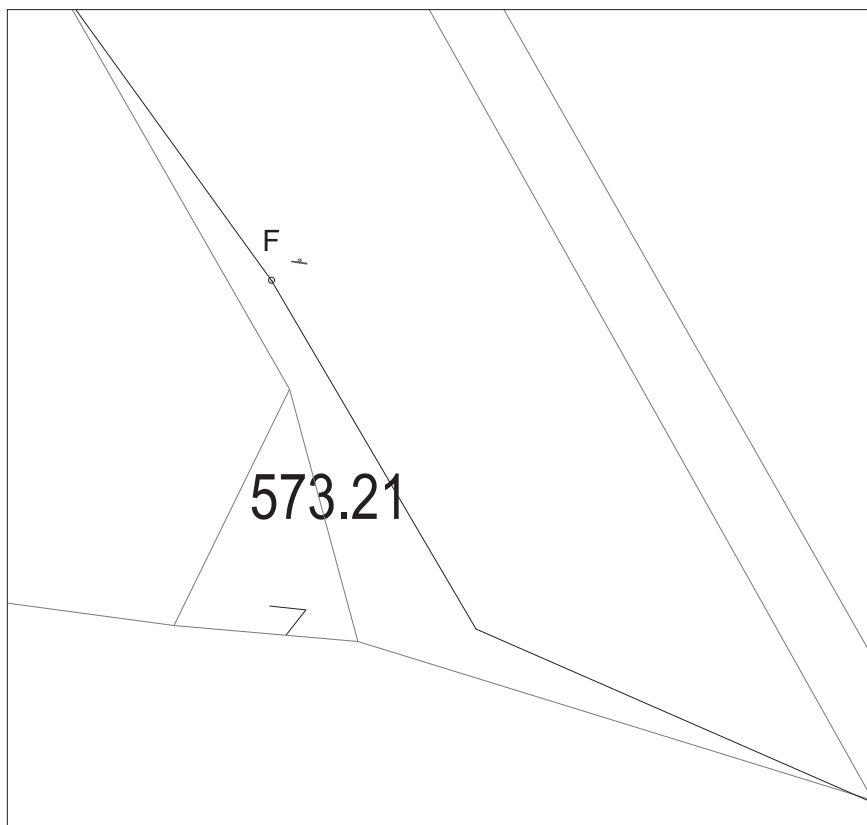

Investitor:
<b>GRAD OGULIN</b> <b>B.FRANKOPANA 11</b> <b>OGULIN</b> <b>OIB: 58264108511</b>

<b>KREATIVNI KRAJOBRAZI D.O..</b> <b>JOSIPA PUPAČIĆA 19, ZAGREB</b>
Glavni projektant:
<b>HRVOJE MARINOVIĆ, OVL.ARH.</b>
Projektant:
<b>KAJA ŠPRLJAN BUŠIĆ, OVL.KRAJ.ARH.</b>
Projektanti suradnici:
<b>ANA-MARIJA UNKOVIĆ</b> <b>MIA JURINOVIĆ</b>

Gradjevina:
<b>PLANINARSKA ŠETNICA</b> <b>VUČIĆI-KLEK</b>

Oznaka projekta:	Broj TD-a:
	<b>KKP2017037</b>

Županija:
<b>KARLOVAČKA ŽUPANIJA</b>
Kat. općina:
<b>K.O.OGULIN, K.O.SVETI PETAR, K.O.MUSULINSKI POTOK</b>
Kat. čestica:
<b>K.Č.11298/1, 10855, 1444, 773/1, 770</b>

Faza projekta:
<b>IDEJNO RJEŠENJE</b>

Vrsta projekta:
<b>KRAJOBRAZNO- ARHITEKTONSKI PROJEKT</b>

Sadržaj:
<b>SITUACIJA</b> <b>POZICIJA8</b>

Mjerilo:	Datum:
<b>1:250</b>	<b>PROSINAC 2017.</b>

Oznaka lista:
<b>15</b>

# POZICIJA 9 - KLUPA KAVA

- A - vidikovac
- B - portal
- C - klupa
- D - stol
- E - info panel
- F - smjerokaz
- G - ograda
- H - parterna obloga
- I - ruža smjerova

Na dijelu staze postavlja se info tabla i klupa. Sve izvedeno iz drva kao prirodnog materijala. Ovisno o smjeru sjedenja, posjetitelj ima mogućnost sagledavanja prostora i otkrivanja vizura na više načina.

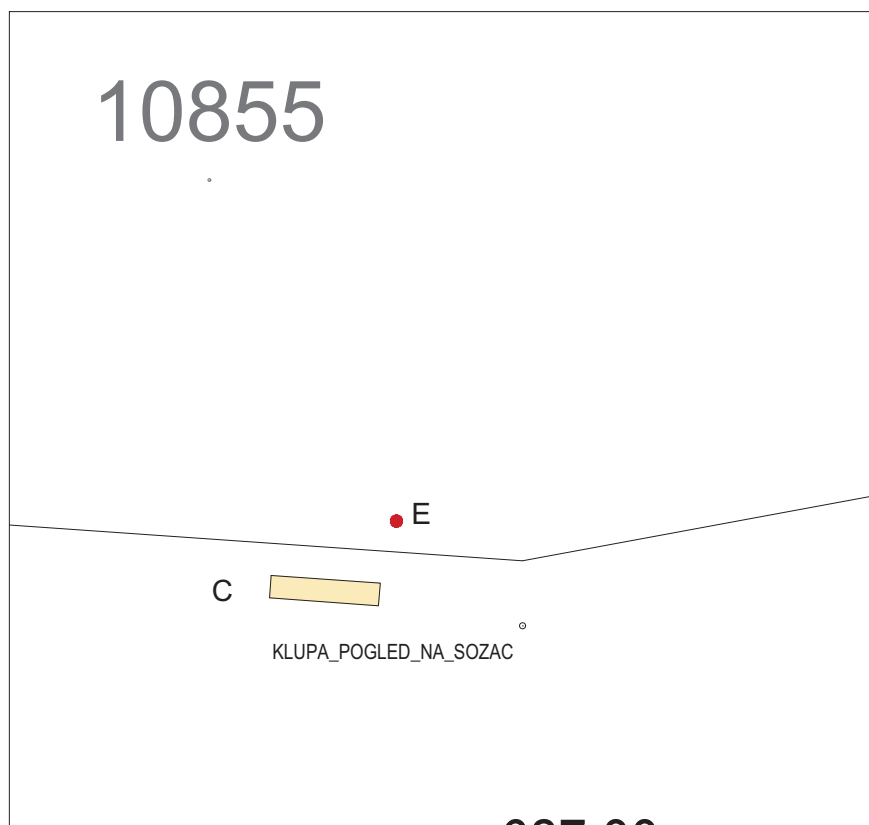

Investitor:
<b>GRAD OGULIN</b> <b>B.FRANKOPANA 11</b> <b>OGULIN</b> <b>OIB: 58264108511</b>

<b>KREATIVNI KRAJOBRAZI D.O..</b> <b>JOSIPA PUPAČIĆA 19, ZAGREB</b>
Glavni projektant:
<b>HRVOJE MARINOVIĆ, OVL.ARH.</b>
Projektant:
<b>KAJA ŠPRLJAN BUŠIĆ, OVL.KRAJ.ARH.</b>
Projektanti suradnici:
<b>ANA-MARIJA UNKOVIĆ</b> <b>MIA JURINOVIĆ</b>

Gradjevina:
<b>PLANINARSKA ŠETNICA</b> <b>VUČIĆI-KLEK</b>

Oznaka projekta:	Broj TD-a:
	<b>KKP2017037</b>

Županija:
<b>KARLOVAČKA ŽUPANIJA</b>
Kat. općina:
<b>K.O.OGULIN, K.O.SVETI PETAR, K.O.MUSULINSKI POTOK</b>
Kat. čestica:
<b>K.Č.11298/1, 10855, 1444, 773/1, 770</b>

Faza projekta:
<b>IDEJNO RJEŠENJE</b>

Vrsta projekta:
<b>KRAJOBRAZNO- ARHITEKTONSKI PROJEKT</b>

Sadržaj:
<b>SITUACIJA</b> <b>POZICIJA9</b>

Mjerilo:	Datum:
<b>1:250</b>	<b>PROSINAC 2017.</b>

Oznaka lista:
<b>16</b>

# POZICIJA 10 - KRIŽANJE GOLUBINAC

- A - vidikovac
- B - portal
- C - klupa
- D - stol
- E - info panel
- F - smjerokaz
- G - ograda
- H - parterna obloga
- I - ruža smjerova

Na dijelu staze postavlja se smjerokaz (prema označenoj poziciji). Sve izvedeno iz drva kao prirodnog materijala.

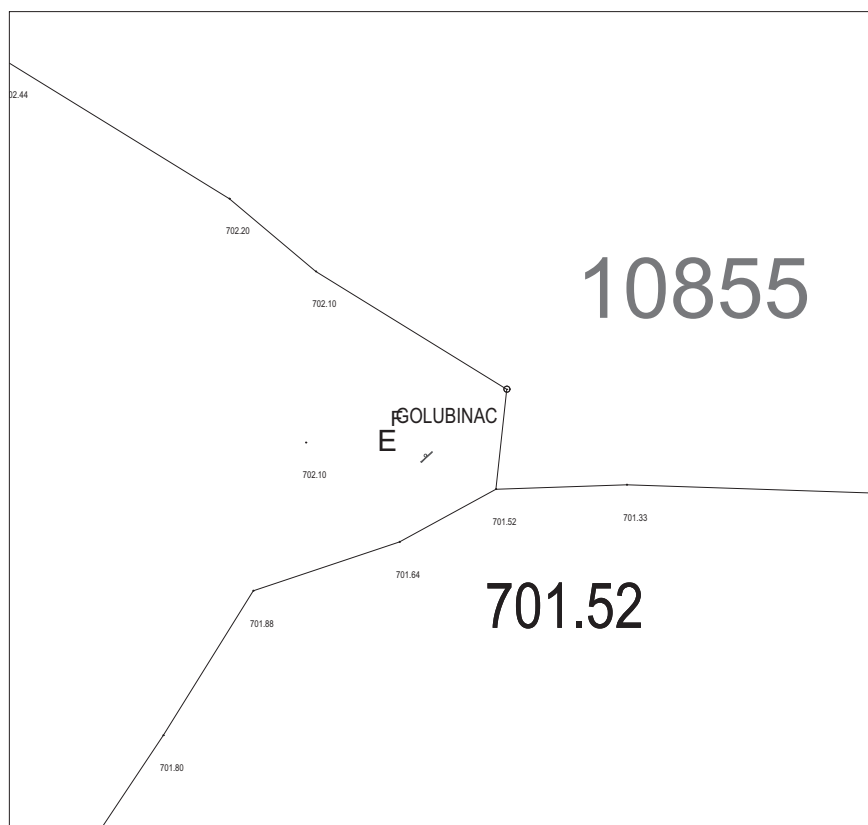

Investitor:
<b>GRAD OGULIN</b> <b>B.FRANKOPANA 11</b> <b>OGULIN</b> <b>OIB: 58264108511</b>

<b>KREATIVNI KRAJOBRAZI D.O..</b> <b>JOSIPA PUPAČIĆA 19, ZAGREB</b>
Glavni projektant:
<b>HRVOJE MARINOVIĆ, OVL.ARH.</b>
Projektant:
<b>KAJA ŠPRLJAN BUŠIĆ, OVL.KRAJ.ARH.</b>
Projektanti suradnici:
<b>ANA-MARIJA UNKOVIĆ</b> <b>MIA JURINOVIĆ</b>

Gradjevina:
<b>PLANINARSKA ŠETNICA</b> <b>VUČIĆI-KLEK</b>

Oznaka projekta:	Broj TD-a:
	<b>KKP2017037</b>

Županija:
<b>KARLOVAČKA ŽUPANIJA</b>
Kat. općina:
<b>K.O.OGULIN, K.O.SVETI PETAR, K.O.MUSULINSKI POTOK</b>
Kat. čestica:
<b>K.Č.11298/1, 10855, 1444, 773/1, 770</b>

Faza projekta:
<b>IDEJNO RJEŠENJE</b>

Vrsta projekta:
<b>KRAJOBRAZNO- ARHITEKTONSKI PROJEKT</b>

Sadržaj:
<b>SITUACIJA</b> <b>POZICIJA10</b>

Mjerilo:	Datum:
<b>1:250</b>	<b>PROSINAC 2017.</b>

Oznaka lista:
<b>17</b>



# POZICIJA 11

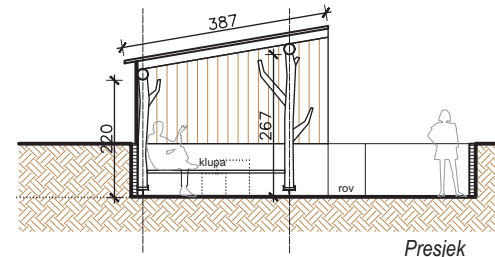

Presjek

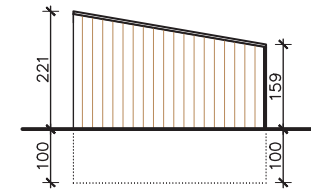
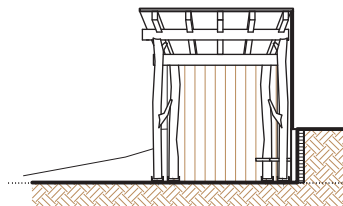

Pogledi

Tlocrt

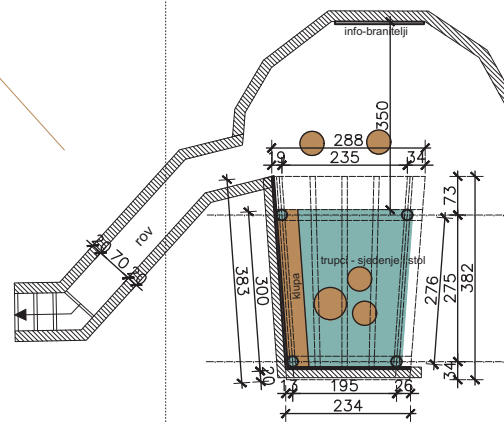

Natkrivena površina određena vanjskim rubovima stupova je 7 m<sup>2</sup>

MATERIJAL: drvo, eternit ploče - pokrov  
Tlocrtna površina: 7 m<sup>2</sup>

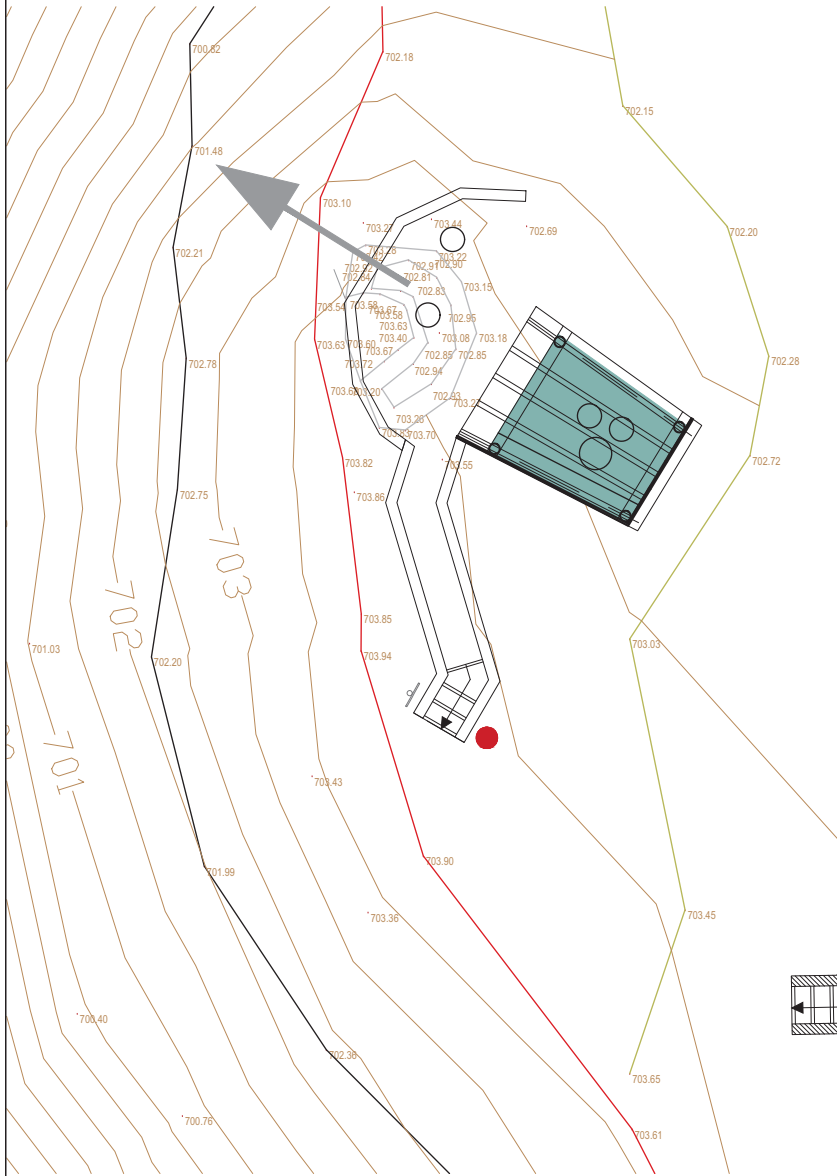

Situacija

Investitor:	GRAD OGULIN B.FRANKOPANA 11 OGULIN OIB: 58264108511
-------------	--

KREATIVNI KRAJOBRAZI D.O.O. JOSIPA PUPAČIĆA 19, ZAGREB	
Glavni projektant:	HRVOJE MARINOVIĆ, OVL.ARH.
Projektant:	KAJA ŠPRLJAN BUŠIĆ, OVL.KRAJARH.
Projektanti suradnici:	ANA-MARIJA UNKOVIĆ MIA JURINOVIĆ

Gradjevina:	PLANINARSKA ŠETNICA VUČIĆI-KLEK
-------------	------------------------------------

Oznaka projekta:	Broj TD-a:
	KKP2017037

Županija:	KARLOVAČKA ŽUPANIJA
Kat. općina:	K.O. OGULIN, K.O. SVETI PETAR, K.O. MUSULINSKI POTOK
Kat. čestica:	K.Č. 11298/1, 10855, 1444, 773/1, 770

Faza projekta:	IDEJNO RJEŠENJE
----------------	-----------------

Vrsta projekta:	KRAJOBRAZNO- ARHITEKTONSKI PROJEKT
-----------------	---------------------------------------

Sadržaj:	VIDIKOVAC GOLUBINAC
----------	------------------------

Mjerilo:	Datum:
1:250	PROSINAC 2017.

Oznaka lista:	19
---------------	----

# POZICIJA 12 - ODMORIŠTE BJELSKO

- A - vidikovac
- B - portal
- C - klupa
- D - stol
- E - info panel
- F - smjerokaz
- G - ograda
- H - parterna obloga
- I - ruža smjerova

Na predviđenoj lokaciji planira se izgradnja dvije nadstrešnice veličine po 15 m<sup>2</sup> svaka, koje će se opremiti klupama i stolovima. Pozicija će se obilježiti i info tablama i smjerokazom, te parternom oblogom. Klupe kod Bjelskog dodatno su pričvršćene za deblo stabla u blizini, a s obzirom na širinu debla, klupe će objumiti stablo djelomično ili u potpunosti (mjere su prikazane u detaljima). Sve izvedeno iz drva kao prirodnog materijala. Vidikovac ne će biti namijenjen za noćni boravak, već za usputni boravak i odmor.

Investitor:
<b>GRAD OGULIN</b> <b>B.FRANKOPANA 11</b> <b>OGULIN</b> <b>OIB: 58264108511</b>

<b>KREATIVNI KRAJOBRAZI D.O..</b> <b>JOSIPA PUPAČIĆA 19, ZAGREB</b>
Glavni projektant:
<i>HRVOJE MARINOVIĆ, OVL.ARH.</i>
Projektant:
<i>KAJA ŠPRLJAN BUŠIĆ, OVL.KRAJ.ARH.</i>
Projektanti suradnici:
<i>ANA-MARIJA UNKOVIĆ</i>
<i>MIA JURINOVIĆ</i>

Gradjevina:
<b>PLANINARSKA ŠETNICA</b> <b>VUČIČI-KLEK</b>

Oznaka projekta:	Broj TD-α:
	<b>KKP2017037</b>

Županija:
<b>KARLOVAČKA ŽUPANIJA</b>
Kat. općina:
<i>K.O.OGULIN, K.O.SVETI PETAR, K.O.MUSULINSKI POTOK</i>
Kat. čestica:
<i>K.Č.11298/1, 10855, 1444, 773/1, 770</i>

Faza projekta:
<b>IDEJNO RJEŠENJE</b>

Vrsta projekta:
<b>KRAJOBRAZNO- ARHITEKTONSKI PROJEKT</b>

Sadržaj:
<b>SITUACIJA POZICIJA12</b>

Mjerilo:	Datum:
<b>1:250</b>	<b>PROSINAC 2017.</b>

Oznaka lista:
<b>20</b>

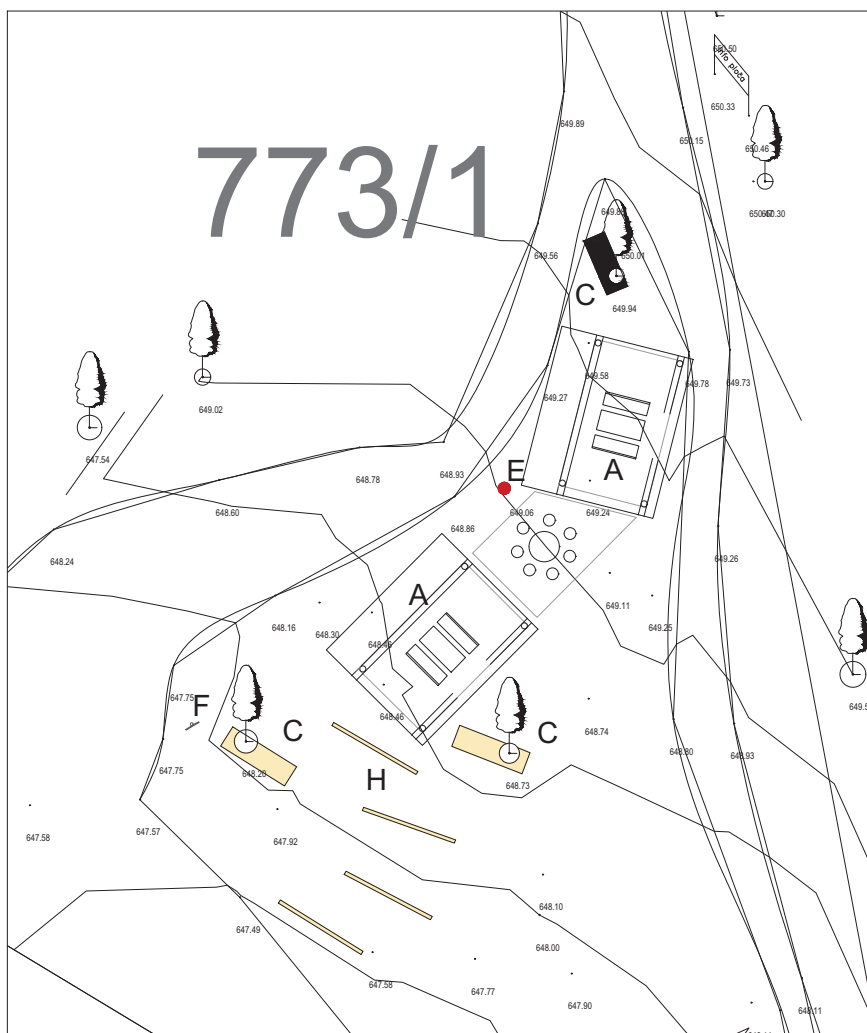



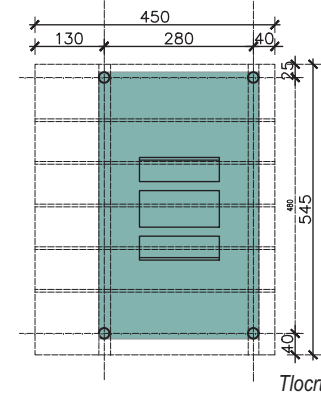
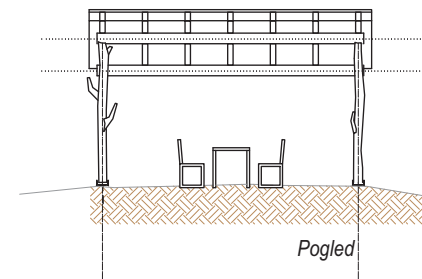
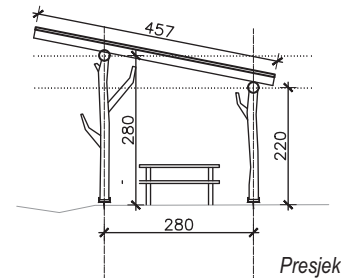
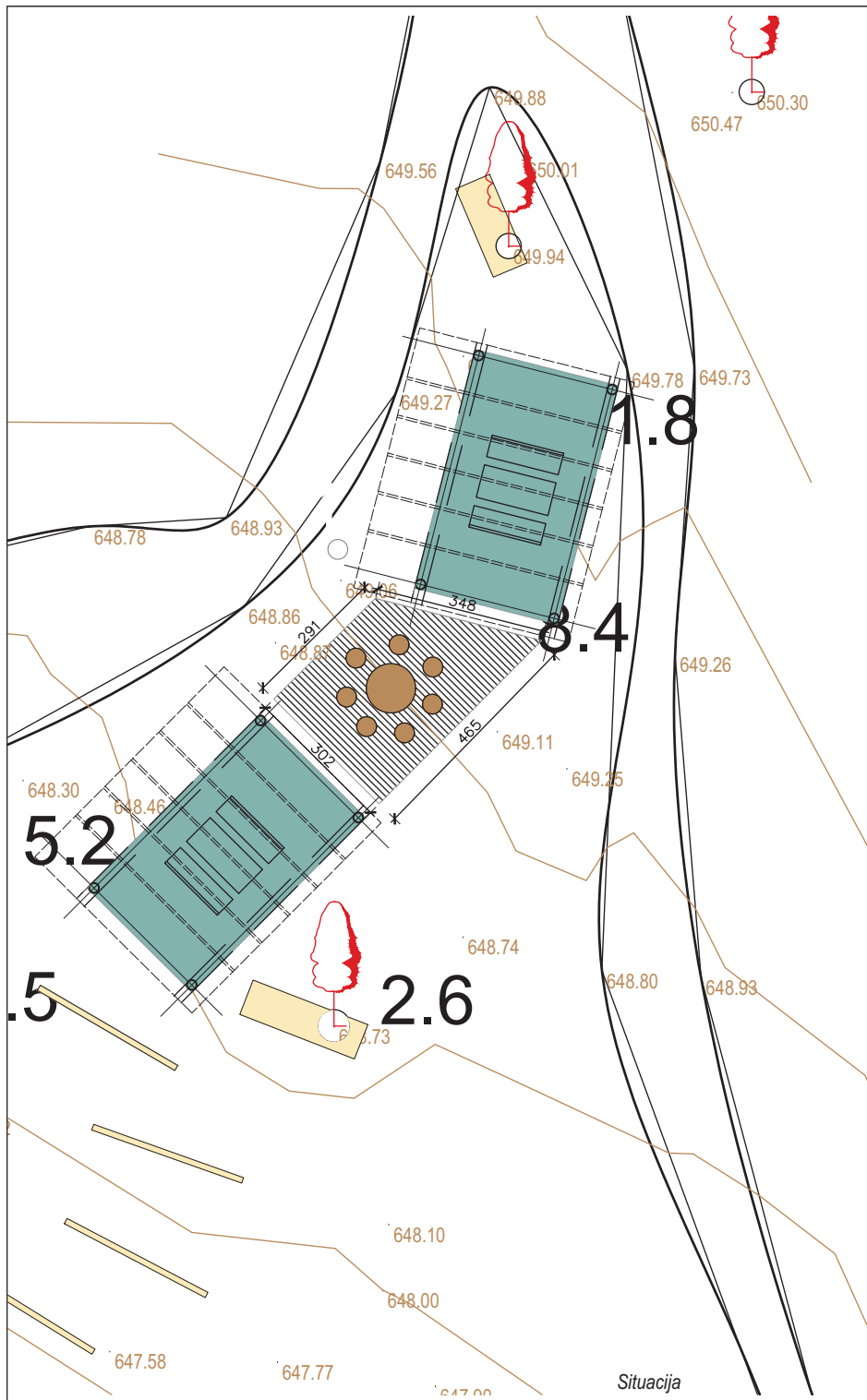

Natkrivena površina određena vanjskim rubovima stupova je 15 m<sup>2</sup>

MATERIJAL: drvo, eternit ploče - pokrov  
Tlocrtna površina: 2 x 15 m<sup>2</sup>

## POZICIJA 12

Investitor:
GRAD OGULIN B.FRANKOPANA 11 OGULIN OIB: 58264108511

KREATIVNI KRAJOBRAZI D.O.. JOSIPA PUPAČIĆA 19, ZAGREB
Glavni projektant:
HRVOJE MARINOVIĆ, OVL.ARH.
Projektant:
KAJA SPRLJAN BUŠIĆ, OVL.KRAJARH.
Projektanti suradnici:
ANA-MARIJA UNKOVIĆ MIA JURINOVIĆ

Gradjevina:
PLANINARSKA ŠETNICA VUČIĆI-KLEK

Oznaka projekta:	Broj TD-a:
	KKP2017037

Županija:
KARLOVAČKA ŽUPANIJA
Kat. općina:
K.O. OGULIN, K.O. SVETI PETAR, K.O. MUSULINSKI POTOK
Kat. čestica:
K.Č. 11298/1, 10855, 1444, 773/1, 770

Faza projekta:
IDEJNO RJEŠENJE

Vrsta projekta:
KRAJOBRAZNO- ARHITEKTONSKI PROJEKT

Sadržaj:
ODMORIŠTE BJELSKO

Mjerilo:	Datum:
1:250	PROSINAC 2017.

Oznaka lista:
21

# POZICIJA 13 - RELACIJA BJELSKO-PLAN.DOM

- A - vidikovac
- B - portal
- C - klupa
- D - stol
- E - info panel
- F - smjerokaz
- G - ograda
- H - parterna obloga
- I - ruža smjerova

Na dijelu staze postavljaju se smjerokazi, info paneli i dvije klupe. Sve izvedeno iz drva kao prirodnog materijala.

## POZICIJA ZA KLUPU



## POZICIJA ZA KLUPU



## POZICIJA ZA KLUPU



Investitor:
<b>GRAD OGULIN</b> <b>B.FRANKOPANA 11</b> <b>OGULIN</b> <b>OIB: 58264108511</b>

<b>KREATIVNI KRAJOBRAZI D.O..</b> <b>JOSIPA PUPAČIĆA 19, ZAGREB</b>
Glavni projektant:
<i>HRVOJE MARINOVIĆ, OVL.ARH.</i>
Projektant:
<i>KAJA ŠPRLJAN BUŠIĆ, OVL.KRAJ.ARH.</i>
Projektanti suradnici:
<i>ANA-MARIJA UNKOVIĆ</i>
<i>MIA JURINOVIĆ</i>

Gradjevina:
<b>PLANINARSKA ŠETNICA</b> <b>VUČIĆI-KLEK</b>

Oznaka projekta:	Broj TD-a:
	<b>KKP2017037</b>

Županija:
<b>KARLOVAČKA ŽUPANIJA</b>
Kat. općina:
<i>K.O.OGULIN, K.O.SVETI PETAR, K.O.MUSULINSKI POTOK</i>
Kat. čestica:
<i>K.Č.11298/1, 10855, 1444, 773/1, 770</i>

Faza projekta:
<b>IDEJNO RJEŠENJE</b>

Vrsta projekta:
<b>KRAJOBRAZNO- ARHITEKTONSKI PROJEKT</b>

Sadržaj:
<b>SITUACIJA POZICIJA13</b>

Mjerilo:	Datum:
	<b>PROSINAC 2017.</b>

Oznaka lista:
<b>22</b>

# POZICIJA 14 - PORTAL

## DOBRODOŠLICE

- A - vidikovac
- B - portal
- C - klupa
- D - stol
- E - info panel
- F - smjerokaz
- G - ograda
- H - parterna obloga
- I - ruža smjerova

Na dijelu staze, točnije na poziciji dosadašnjeg portala dobrodošlice postavlja se novi portal trokutaste forme koji uokviruje pogled prema vrhu Kleka. Portal će donositi bitne prostorne informacije i biti će obojan u crvenu boju kako bi se dodatno akcentirao ulazni prostor. Sve izvedeno iz drva kao prirodnog materijala i čelika kao nosivog dijela konstrukcije.

### PRIJE PORTAL DOBRODOŠLICE



### POSLIJE

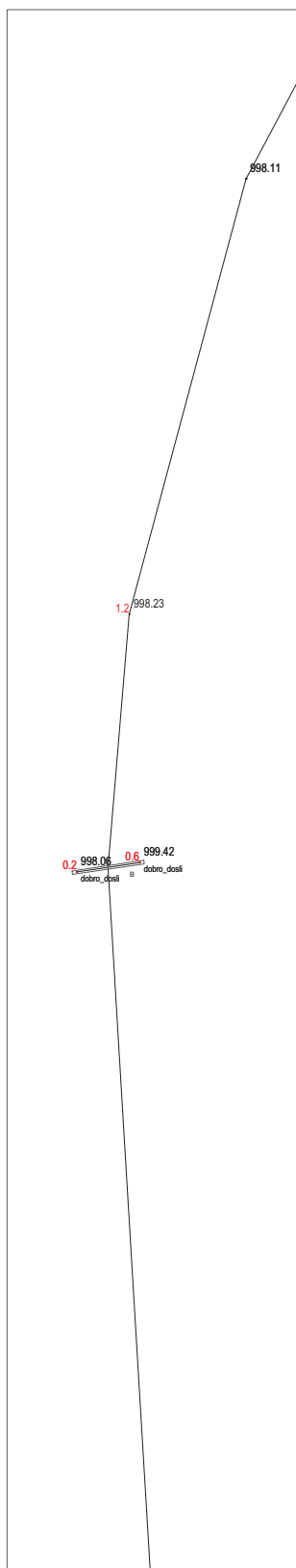

Investitor:	<b>GRAD OGULIN</b> <b>B.FRANKOPANA 11</b> <b>OGULIN</b> <b>OIB: 58264108511</b>
-------------	--

<b>KREATIVNI KRAJOBRAZI D.O..</b> <b>JOSIPA PUPAČIĆA 19, ZAGREB</b>
Glavni projektant:
<b>HRVOJE MARINOVIĆ, OVL.ARH.</b>
Projektant:
<b>KAJA ŠPRLJAN BUŠIĆ, OVL.KRAJ.ARH.</b>
Projektanti suradnici:
<b>ANA-MARIJA UNKOVIĆ</b>
<b>MIA JURINOVIĆ</b>

Gradjevina:
<b>PLANINARSKA ŠETNICA</b> <b>VUČIĆI-KLEK</b>

Oznaka projekta:	Broj TD-a:
	<b>KKP2017037</b>

Županija:
<b>KARLOVAČKA ŽUPANIJA</b>
Kat. općina:
<b>K.O.OGULIN, K.O.SVETI PETAR, K.O.MUSULINSKI POTOK</b>
Kat. čestica:
<b>K.Č.11298/1, 10855, 1444, 773/1, 770</b>

Faza projekta:
<b>IDEJNO RJEŠENJE</b>

Vrsta projekta:
<b>KRAJOBRAZNO-ARHITEKTONSKI PROJEKT</b>

Sadržaj:
<b>SITUACIJA</b> <b>POZICIJA14</b>

Mjerilo:	Datum:
<b>1:500</b>	<b>PROSINAC 2017.</b>

Oznaka lista:
<b>23</b>

# POZICIJA 15 - PLANINARSKI DOM

- A - vidikovac
- B - portal
- C - klupa
- D - stol
- E - info panel
- F - smjerokaz
- G - ograda
- H - parterna obloga
- I - ruža smjerova

Na poziciji okoliša planinarskog doma postavljaju se izmještene Natura Viva klupe (3 kom), te se postavljaju dodatna 2 separea za sjedenje poput postojećeg, dodaju se smjerokazi, info table, ograde i zamjenjuju se dotrajale daske postojećih klupa i stolova.

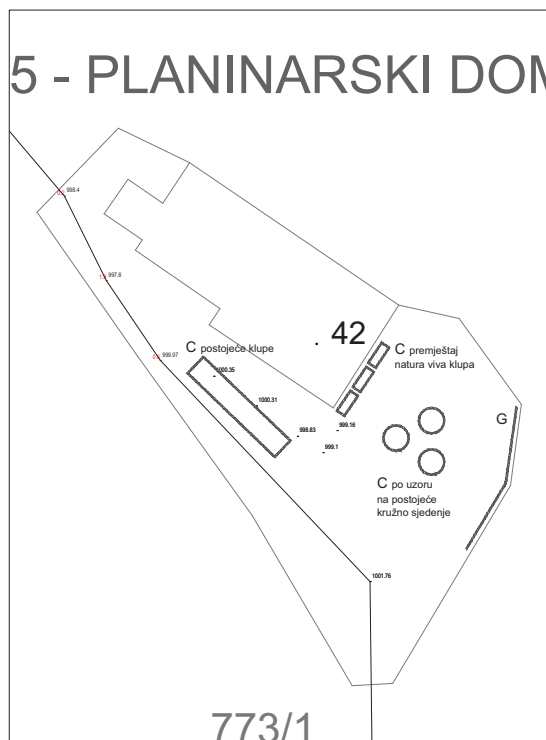

## UREĐENJE OKOLIŠA PLANINARSKOG DOMA



Investitor:
<b>GRAD OGULIN</b> <b>B.FRANKOPANA 11</b> <b>OGULIN</b> <b>OIB: 58264108511</b>

<b>KREATIVNI KRAJOBRAZI D.O..</b> <b>JOSIPA PUPAČIĆA 19, ZAGREB</b>
Glavni projektant:
<i>HRVOJE MARINOVIĆ, OVL.ARH.</i>
Projektant:
<i>KAJA ŠPRLJAN BUŠIĆ, OVL.KRAJ.ARH.</i>
Projektanti suradnici:
<i>ANA-MARIJA UNKOVIĆ</i>
<i>MIA JURINOVIĆ</i>

Gradjevina:
<b>PLANINARSKA ŠETNICA</b> <b>VUČIĆI-KLEK</b>

Oznaka projekta:	Broj TD-a:
	<b>KKP2017037</b>

Županija:
<b>KARLOVAČKA ŽUPANIJA</b>
Kat. općina:
<i>K.O.OGULIN, K.O.SVETI PETAR, K.O.MUSULINSKI POTOK</i>
Kat. čestica:
<i>K.Č.11298/1, 10855, 1444, 773/1, 770</i>

Faza projekta:
<b>IDEJNO RJEŠENJE</b>

Vrsta projekta:
<b>KRAJOBRAZNO- ARHITEKTONSKI PROJEKT</b>

Sadržaj:
<b>SITUACIJA POZICIJA15</b>

Mjerilo:	Datum:
<i>1:500</i>	<i>PROSINAC 2017.</i>

Oznaka lista:
<b>24</b>

# RELACIJA PLAN.DOM-VRH

- A - vidikovac
- B - portal
- C - klupa
- D - stol
- E - info panel
- F - smjerokaz
- G - ograda
- H - parterna obloga
- I - ruža smjerova

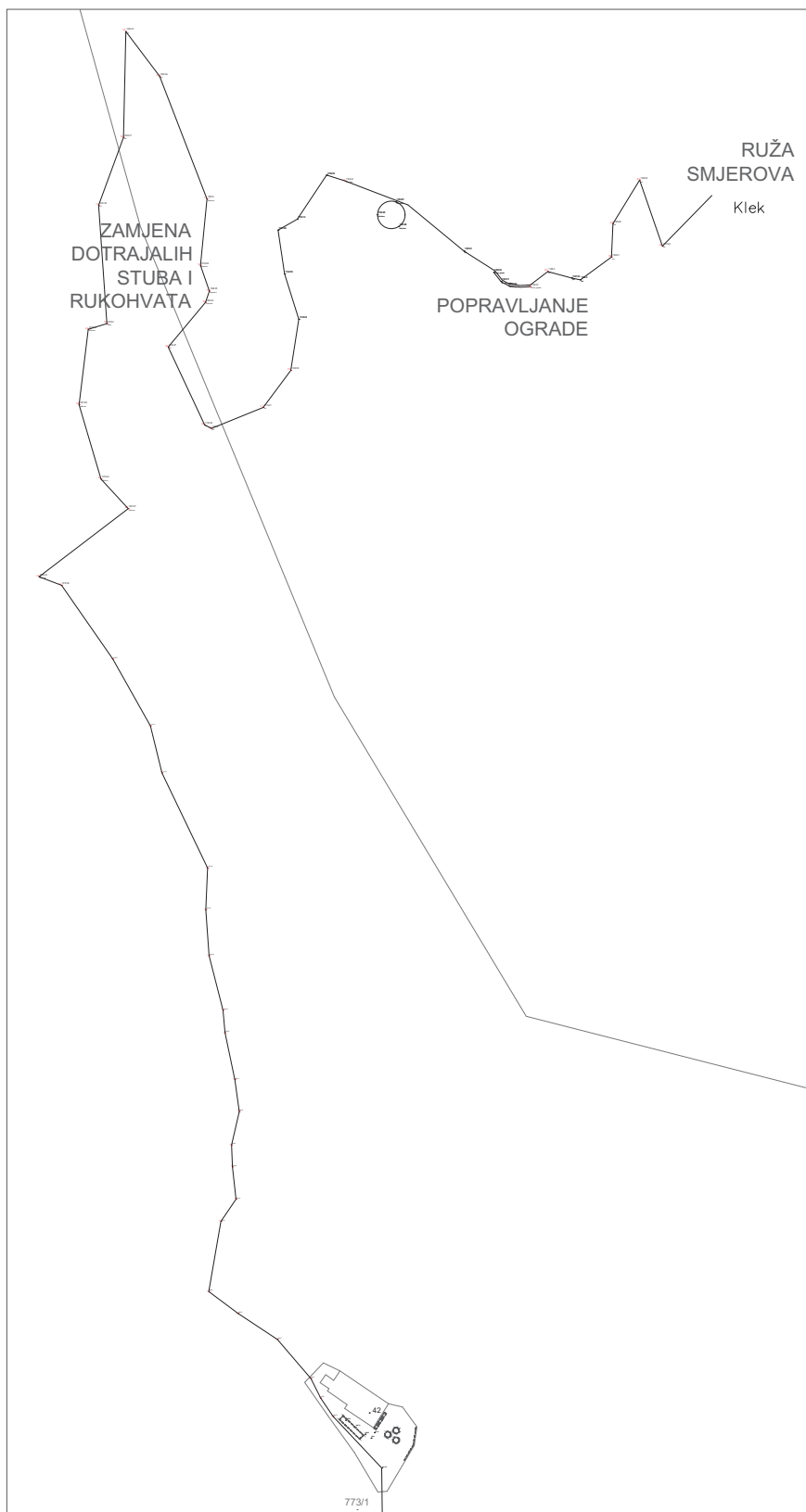

Investitor:
<b>GRAD OGULIN</b> <b>B.FRANKOPANA 11</b> <b>OGULIN</b> <b>OIB: 58264108511</b>

<b>KREATIVNI KRAJOBRAZI D.O..</b> <b>JOSIPA PUPAČIĆA 19, ZAGREB</b>
Glavni projektant:
<i>HRVOJE MARINOVIĆ, OVL.ARH.</i>
Projektant:
<i>KAJA ŠPRLJAN BUŠIĆ, OVL.KRAJ.ARH.</i>
Projektanti suradnici:
<i>ANA-MARIJA UNKOVIĆ</i>
<i>MIA JURINOVIĆ</i>

Gradjevina:
<b>PLANINARSKA ŠETNICA</b> <b>VUČIĆI-KLEK</b>

Oznaka projekta:	Broj TD-a:
	<b>KKP2017037</b>

Županija:
<b>KARLOVAČKA ŽUPANIJA</b>
Kat. općina:
<i>K.O.OGULIN, K.O.SVETI PETAR, K.O.MUSULINSKI POTOK</i>
Kat. čestica:
<i>K.Č.11298/1, 10855, 1444, 773/1, 770</i>

Faza projekta:
<b>IDEJNO RJEŠENJE</b>

Vrsta projekta:
<b>KRAJOBRAZNO-</b> <b>ARHITEKTONSKI PROJEKT</b>

Sadržaj:
<b>SITUACIJA</b> <b>POZICIJA 16-17</b>

Mjerilo:	Datum:
<i>1:2000</i>	<i>PROSINAC 2017.</i>

# POZICIJA 16 - RELACIJA PLAN.DOM-VRH

- A - vidikovac
- B - portal
- C - klupa
- D - stol
- E - info panel
- F - smjerokaz
- G - ograda
- H - parтерна obloga
- I - ruža smjerova

Na dijelu staze postavljaju se klupa, smjerokaz (prema označenoj poziciji), parтерна obloga u vidu drvenih pragova (zamjena postojećih dotrajalih) i obnavlja se te nadopunjuje dotrajala ograda - rukohvat s okomitim čeličnim šipkama, povezanim konopom za lakše uspinjanje. Sve izvedeno iz drva kao prirodnog materijala, čelika i konopa.

## POZICIJA ZA KLUPU



## ZAMJENA DOTRAJALIH STUBA I RUKOHVATA



## POPRAVLJANJE OGRADE



Investitor:
<b>GRAD OGULIN</b> <b>B.FRANKOPANA 11</b> <b>OGULIN</b> <b>OIB: 58264108511</b>

<b>KREATIVNI KRAJOBRAZI D.O..</b> <b>JOSIPA PUPAČIĆA 19, ZAGREB</b>
Glavni projektant:
<b>HRVOJE MARINOVIĆ, OVL.ARH.</b>
Projektant:
<b>KAJA ŠPRLJAN BUŠIĆ, OVL.KRAJ.ARH.</b>
Projektanti suradnici:
<b>ANA-MARIJA UNKOVIĆ</b> <b>MIA JURINOVIĆ</b>

Gradjevina:
<b>PLANINARSKA ŠETNICA</b> <b>VUČIĆI-KLEK</b>

Oznaka projekta:	Broj TD-a:
	<b>KKP2017037</b>

Županija:
<b>KARLOVAČKA ŽUPANIJA</b>
Kat. općina:
<b>K.O.OGULIN, K.O.SVETI PETAR, K.O.MUSULINSKI POTOK</b>
Kat. čestica:
<b>K.Č.11298/1, 10855, 1444, 773/1, 770</b>

Faza projekta:
<b>IDEJNO RJEŠENJE</b>

Vrsta projekta:
<b>KRAJOBRAZNO- ARHITEKTONSKI PROJEKT</b>

Sadržaj:
<b>SITUACIJA</b> <b>POZICIJA16</b>

Mjerilo:	Datum:
	<b>PROSINAC 2017.</b>

Oznaka lista:
<b>26</b>

# POZICIJA 17 - VRH KLEK

- A - vidikovac
- B - portal
- C - klupa
- D - stol
- E - info panel
- F - smjerokaz
- G - ograda
- H - parterna obloga
- I - ruža smjerova

Na poziciji postojećeg temelja antene postavlja se smjerokaz tj. ruža smjerova. Ruža smjerova ukazivati će posjetiteljima na strane svijeta i pojedinih lokacija s udaljenostima od mjesta pozicije ruže.

PRIJE

RUŽA VJETROVA NA VRHU KLEKA



POSLIJE



Investitor:
<b>GRAD OGULIN</b> <b>B.FRANKOPANA 11</b> <b>OGULIN</b> <b>OIB: 58264108511</b>

<b>KREATIVNI KRAJOBRAZI D.O..</b> <b>JOSIPA PUPAČIĆA 19, ZAGREB</b>
Glavni projektant:
<b>HRVOJE MARINOVIĆ, OVL.ARH.</b>
Projektant:
<b>KAJA ŠPRLJAN BUŠIĆ, OVL.KRAJ.ARH.</b>
Projektanti suradnici:
<b>ANA-MARIJA UNKOVIĆ</b> <b>MIA JURINOVIĆ</b>

Gradjevina:
<b>PLANINARSKA ŠETNICA</b> <b>VUČIĆI-KLEK</b>

Oznaka projekta:	Broj TD-a:
	<b>KKP2017037</b>

Županija:
<b>KARLOVAČKA ŽUPANIJA</b>
Kat. općina:
<b>K.O.OGULIN, K.O.SVETI PETAR, K.O.MUSULINSKI POTOK</b>
Kat. čestica:
<b>K.Č.11298/1, 10855, 1444, 773/1, 770</b>

Faza projekta:
<b>IDEJNO RJEŠENJE</b>

Vrsta projekta:
<b>KRAJOBRAZNO- ARHITEKTONSKI PROJEKT</b>

Sadržaj:
<b>SITUACIJA</b> <b>POZICIJA17</b>

Mjerilo:	Datum:
	<b>PROSINAC 2017.</b>

Oznaka lista:
<b>27</b>

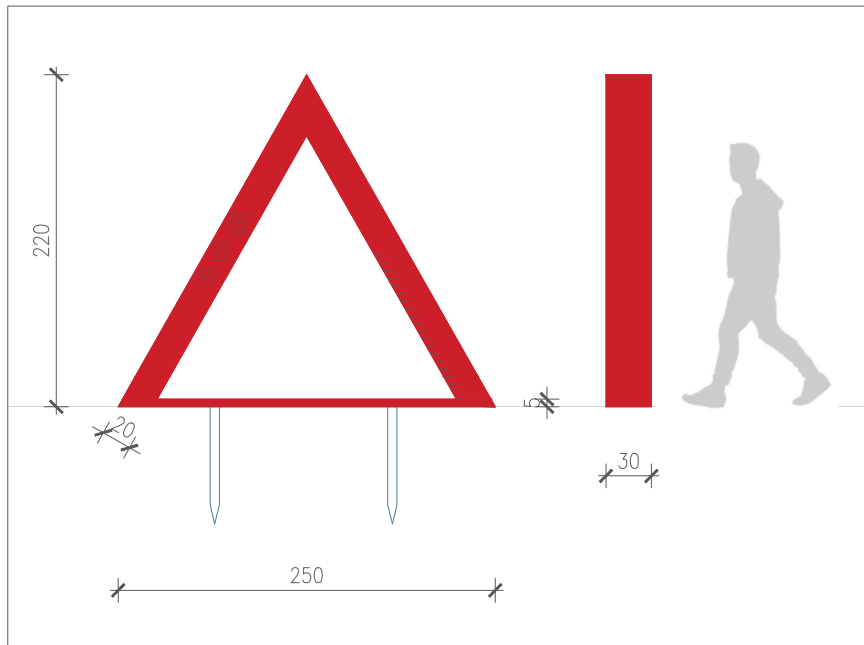

Metalni portal trokutastog oblika visine je 220 cm, te širine u donjem dijelu od 250 cm i dubine 30 cm. Portal služi kao akcent u prostoru i usmjerivač, ali i kao info panel. Na površinu portala apliciraju se (graviraju) generalne informacije, poput meteoroloških podataka i prostornih značajnosti. Za potrebe stabilnosti, portal se pričvršćuje u zemlju Krinner vijcima za temeljenje od pocinčanog čelika (serija U - tehničke specifikacije u prilogu 1 tehničkog opisa). Portal se dodatno prilagođava prema datostima terena. Portal se izvodi u crvenoj boji s bijelim slovima teksta i bijelim baždarenim crticama za određivanje visine snijega.

Element se nalazi na pozicijama 6, 7, 14 s dodatnom pozicijom u centru grada Ogulina čime se informativno i prostorno prezentira staza.

Investitor:
<b>GRAD OGULIN</b> <b>B.FRANKOPANA 11</b> <b>OGULIN</b> <b>OIB: 58264108511</b>

<b>KREATIVNI KRAJOBRAZI D.O..</b> <b>JOSIPA PUPAČIĆA 19, ZAGREB</b>
Glavni projektant:
<b>HRVOJE MARINOVIĆ, OVL.ARH.</b>
Projektant:
<b>KAJA ŠPRLJAN BUŠIĆ, OVL.KRAJ.ARH.</b>
Projektanti suradnici:
<b>ANA-MARIJA UNKOVIĆ</b>
<b>MIA JURINOVIĆ</b>

Gradjevina:
<b>PLANINARSKA ŠETNICA</b> <b>VUČIĆI-KLEK</b>

Oznaka projekta:	Broj TD-a:
	<b>KKP2017037</b>

Županija:
<b>KARLOVAČKA ŽUPANIJA</b>
Kat. općina:
<b>K.O.OGULIN/K.O.SVETI PETAR/K.O.MUSULINSKI POTOK</b>
Kat. čestica:
<b>K.Č.11298/1,10855 / 1444 / 773/1,770</b>

Faza projekta:
<b>IDEJNO RJEŠENJE</b>

Vrsta projekta:
<b>KRAJOBRAZNO- ARHITEKTONSKI PROJEKT</b>

Sadržaj:
<b>ELEMENT B PORTAL</b>

Datum:
<b>1:50</b> <b>PROSINAC 2017.</b>

Oznaka lista:
<b>28</b>



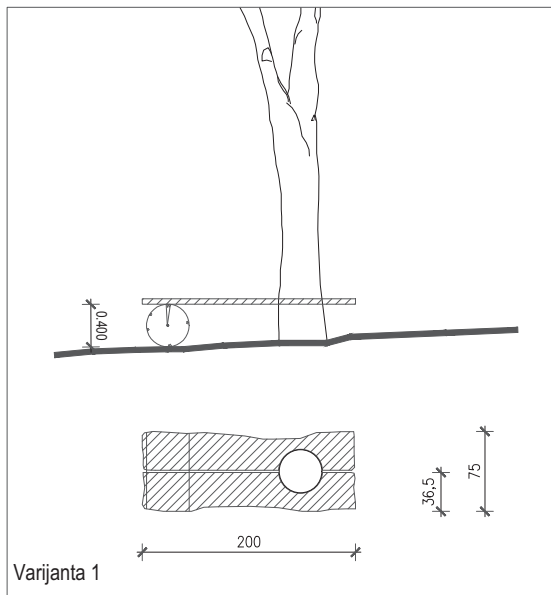

Varijanta 1

Drvena samostojeća klupa grubih je dimenzija 200x75 cm i debljine sjedne plohe 5 cm s blagim nagibom sjedne plohe od 1% za sprečavanje nakupljanja vode. Sjedna ploha izvedena je u dva dijela kako bi se obujmilo postojeće stablo uz stazu, a za potrebe stabilnosti sjedne plohe, ona je dodatno pričvršćena za stablo metalnim okovima i vijcima. Klupa dolazi bez naslona, te je sjedenje omogućeno s obje strane klupe. Sjednu plohu nosi drveni valjkasti blok (deblo) okvirnih dimenzija 75x40x40 cm bez temeljenja koja se za sjednu plohu pričvršćuje metalnim vijcima. Klupa se dodatno prilagođava prema datostima terena. Moguće drvene vrste za izvedbu uključuju hrast, jasen i ariš (preporuča se upotreba pronađenog/srušenog debela u šumi). Boja klupe prirodna je boja drveta. Svi drveni dijelovi dodatno su zaštićeni ekološkim impregntorom na bazi vode.

Drvena samostojeća klupa grubih je dimenzija 250x75 cm i debljine sjedne plohe 5 cm s blagim nagibom sjedne plohe od 1% za sprečavanje nakupljanja vode. Sjedna ploha obujmuje postojeće stablo uz stazu, te je za potrebe stabilnosti, sjedna plohe pričvršćena za stablo metalnim okovima i vijcima. Klupa dolazi bez naslona, te je sjedenje omogućeno s obje strane klupe. Sjednu plohu nosi drveni valjkasti blok (deblo) okvirnih dimenzija 75x40x40 cm bez temeljenja koja se za sjednu plohu pričvršćuje metalnim vijcima. Klupa se dodatno prilagođava prema datostima terena. Moguće drvene vrste za izvedbu uključuju hrast, jasen i ariš (preporuča se upotreba pronađenog/srušenog debela u šumi). Boja klupe prirodna je boja drveta. Svi drveni dijelovi dodatno su zaštićeni ekološkim impregntorom na bazi vode.

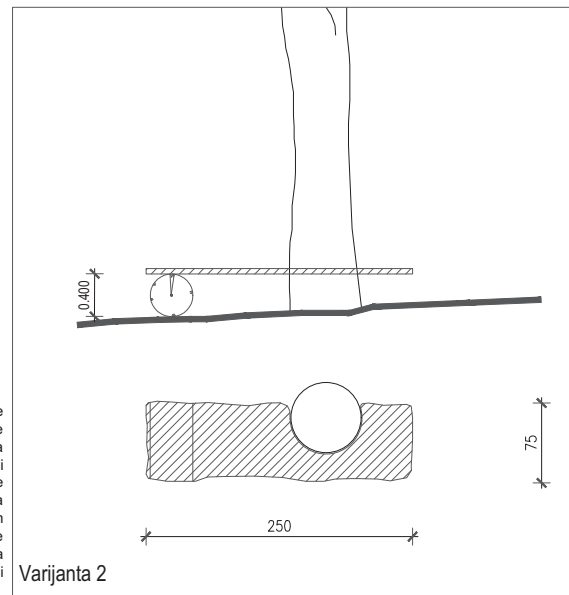

Varijanta 2

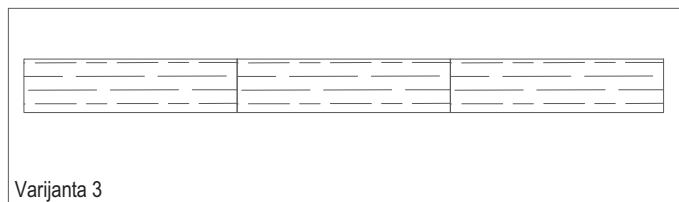

Varijanta 3

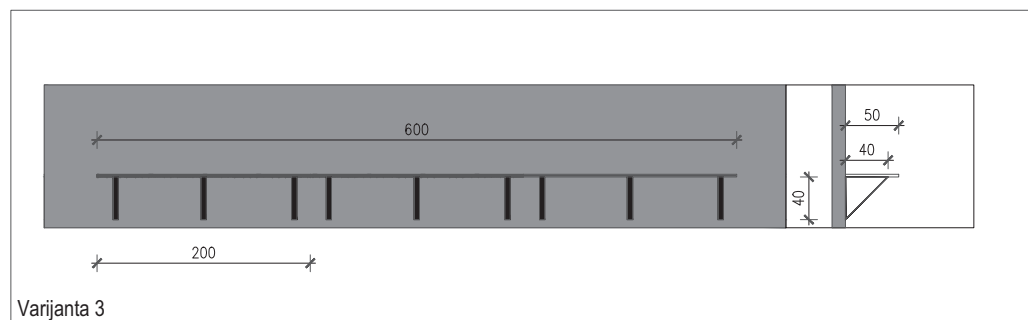

Varijanta 3

Drvena klupa dimenzija je 200x50 cm i debljine sjedne plohe 2.5 cm s blagim nagibom sjedne plohe od 1% za sprečavanje nakupljanja vode. Klupa dolazi s tri sjedna elementa, raspoređena jedan do drugog. Klupa dolazi bez naslona, pošto se klupa dodatno pričvršćuje na stabilne vertikalne elemente (betonski zid). Sjednu plohu nose metalni podupirači (3 komada po sjednom elementu) trokutastog oblika okvirnih dimenzija 40x40 cm (debljina metalne pločice je 4 mm) koji se za sjednu plohu pričvršćuje metalnim vijcima, na svakih 80 cm. Moguće drvene vrste za izvedbu uključuju hrast, jasen i ariš (preporuča se upotreba pronađenog/srušenog debela u šumi). Boja klupe prirodna je boja drveta. Svi drveni dijelovi dodatno su zaštićeni ekološkim impregntorom na bazi vode.

Klupe (element C) se nalaze na pozicijama 1, 2, 3, 4, 5, 9, 11, 12, 13, 16, te na mjestima gdje će u kasnijoj fazi projektiranja biti potrebno, a u ovoj fazi nije predviđeno.

Investitor:
GRAD OGULIN B.FRANKOPANA 11 OGULIN OIB: 58264108511

KREATIVNI KRAJOBRAZI D.O., JOSIPA PUPAČIĆA 19, ZAGREB
Glavni projektant: HRVOJE MARINOVIĆ, OVL.ARH.
Projektant: KAJA ŠPRLJAN BUŠIĆ, OVL.KRAJ.ARH.
Projektanti suradnici: ANA-MARIJA UNKOVIĆ MIA JURINOVIĆ

Gradjevina: PLANINARSKA ŠETNICA VUČIĆI-KLEK
---

Oznaka projekta:	Broj TD-a:
	KKP2017037

Županija: KARLOVAČKA ŽUPANIJA
Kat. općina: K.O.OGULIN/K.O.SVETI PETARK.G.MUSULINSKI POTOK
Kat. čestica: K.Č.11298/1,10855 / 1444 / 773/1,770

Faza projekta: IDEJNO RJEŠENJE
-----------------------------------

Vrsta projekta: KRAJOBRAZNO- ARHITEKTONSKI PROJEKT
--

Sadržaj: ELEMENT C KLUPA
--------------------------------

Datum: 1:50 PROSINAC 2017.
----------------------------------

Oznaka lista: 29
---------------------

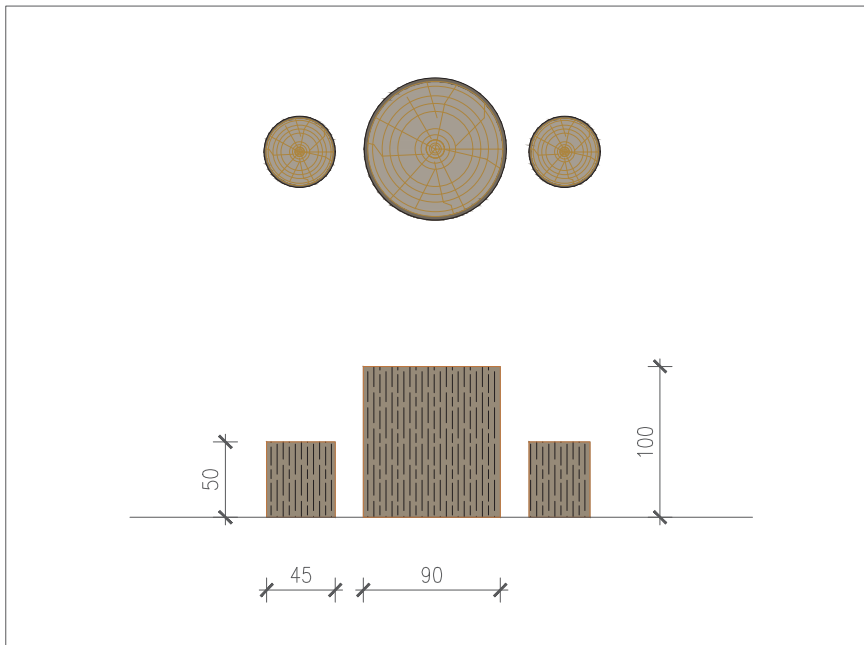

Drveni okrugli samostojeći stol dimenzija 90x100 cm (promjera 90 cm) dolazi zajedno s dva stolca dimenzija 45x50 cm (promjera 45 cm). Stol i stolice (obljice) izvedene su od debla drveta. Obljice su posipane kamenim prahom i utabane u sloj pijeska od 10 cm koji je postavljen na dodatan sloj šljunka od 10 cm. Obljice se dodatno prilagođavaju prema datostima terena. Moguće drvene vrste za izvedbu uključuju hrast, jasen i ariš (preporuča se upotreba pronađenog/srušenog debla u šumi). Boja drvenih dijelova prirodna je boja drveta. Goli drveni dijelovi dodatno su zaštićeni ekološkim impregnatorom na bazi vode.

Element se nalazi na pozicijama 2, 5, 11, 12, te na mjestima gdje će u kasnijoj fazi projektiranja biti potrebno, a u ovoj fazi nije predviđeno.

<b>KREATIVNI KRAJOBRAZI D.O.O.</b> <b>JOSIPA PUPAČIĆA 19, ZAGREB</b>	
Glavni projektant:	
<b>HRVOJE MARINOVIĆ, OVL.ARH.</b>	
Projektant:	
<b>KAJA ŠPRLJAN BUŠIĆ, OVL.KRAJ.ARH.</b>	
Projektanti suradnici:	
<b>ANA-MARIJA UNKOVIĆ</b>	
<b>MIA JURINOVIĆ</b>	

Gradjevina:	
<b>PLANINARSKA ŠETNICA</b> <b>VUČIĆI-KLEK</b>	

Oznaka projekta:	Broj TD-a:
	<b>KKP2017037</b>

Županija:	
<b>KARLOVAČKA ŽUPANIJA</b>	
Kat. općina:	
<b>K.O.OGULINK.O.SVETI PETARIK.O.MUSULINSKI POTOK</b>	
Kat. čestica:	
<b>K.Č.11298/1,10855 / 1444 / 773/1,770</b>	

Faza projekta:
<b>IDEJNO RJEŠENJE</b>

Vrsta projekta:
<b>KRAJOBRAZNO- ARHITEKTONSKI PROJEKT</b>

Sadržaj:
<b>ELEMENT D STOL</b>

Datum:
<b>1:50</b> <b>PROSINAC 2017.</b>

Oznaka lista:
<b>30</b>

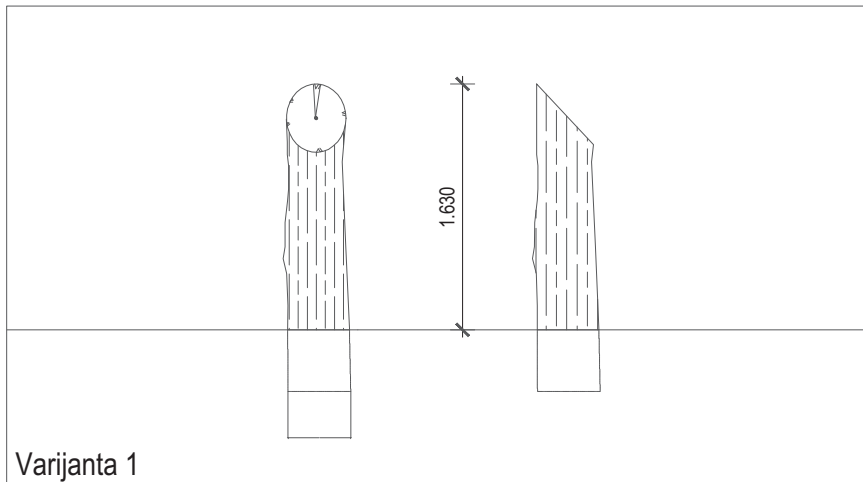

Varijanta 1

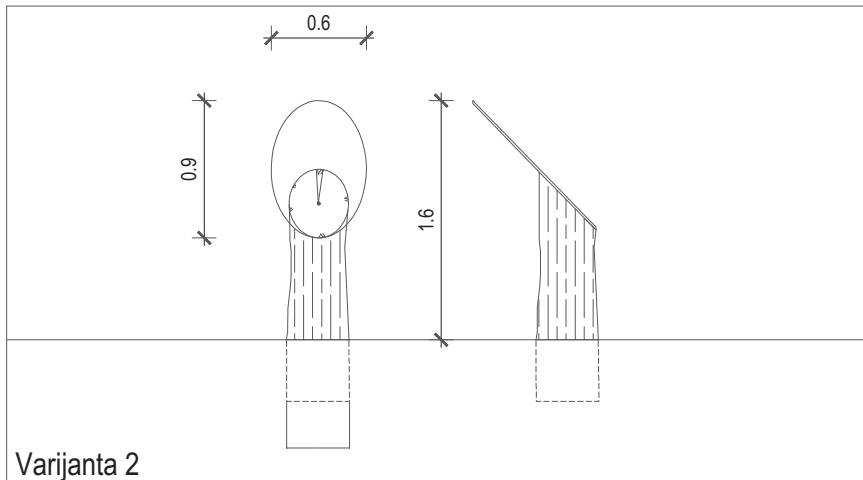

Varijanta 2

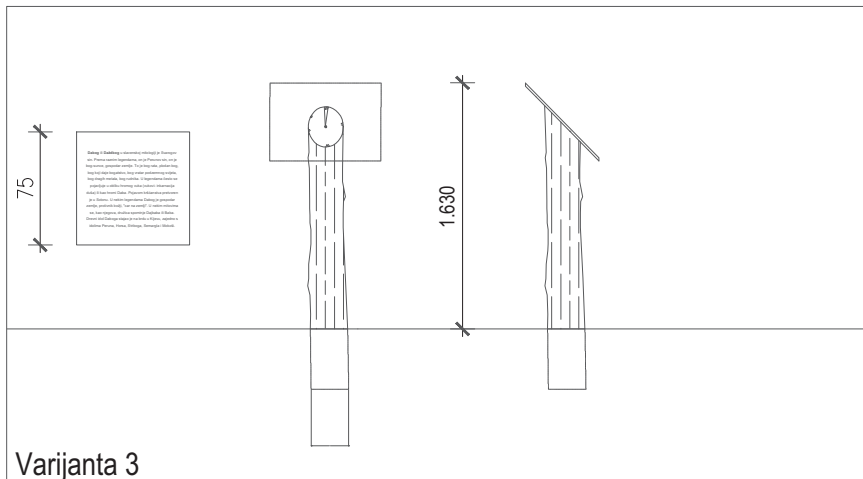

Varijanta 3

Drvena samostojeća info tabla izrađena od debla stabla i metalne ploče okvirne visine 160 cm i promjera debla 25 cm. Deblo se prema vrhu pili pod kutem od 45°, te se na njega pričvršćuje metalna, plastificirana ploča debljine 4 mm, dimenzija 75x75 cm. Tekst tabli izvodi se graviranjem u metalno tijelo info table. Za potrebe stabilnosti, drvo se temelji u zemlju 40 cm, te su potrebne predradnje za uspješno temeljenje (tucanik, pjesak, nabijanje). Info tabla se dodatno prilagođava prema datostima terena. Moguće drvene vrste za izvedbu uključuju hrast, jasen i ariš (preporuča se upotreba pronađenog/srušenog debla u šumi). Boja drvenih dijelova prirodna je boja drveta. Goli drveni dijelovi dodatno su zaštićeni ekološkim impregntorom na bazi vode.

Element se nalazi na pozicijama 1, 2, 3, 4, 5, 6, 7, 9, 11, 12, 13, 15, te na mjestima gdje će u kasnijoj fazi projektiranja biti potrebno, a u ovoj fazi nije predviđeno.

Investitor:
<b>GRAD OGULIN</b> <b>B.FRANKOPANA 11</b> <b>OGULIN</b> <b>OIB: 58264108511</b>

<b>KREATIVNI KRAJOBRAZI D.O..</b> <b>JOSIPA PUPAČIĆA 19, ZAGREB</b>
Glavni projektant:
<b>HRVOJE MARINOVIĆ, OVL.ARH.</b>
Projektant:
<b>KAJA ŠPRLJAN BUŠIĆ, OVL.KRAJ.ARH.</b>
Projektanti suradnici:
<b>ANA-MARIJA UNKOVIĆ</b> <b>MIA JURINOVIĆ</b>

Gradjevina:
<b>PLANINARSKA ŠETNICA</b> <b>VUČIĆI-KLEK</b>

Oznaka projekta:	Broj TD-a:
	<b>KKP2017037</b>

Županija:
<b>KARLOVAČKA ŽUPANIJA</b>
Kat. općina:
<b>K.O.OGULIN/K.O.SVETI PETAR/K.O.MUSULINSKI POTOK</b>
Kat. čestica:
<b>K.Č.11298/1,10855 / 1444 / 773/1,770</b>

Faza projekta:
<b>IDEJNO RJEŠENJE</b>

Vrsta projekta:
<b>KRAJOBRAZNO- ARHITEKTONSKI PROJEKT</b>

Sadržaj:
<b>ELEMENT E INFO PANEL</b>

Datum:
<b>1:50</b> <b>PROSINAC 2017.</b>

Oznaka lista:
<b>31</b>

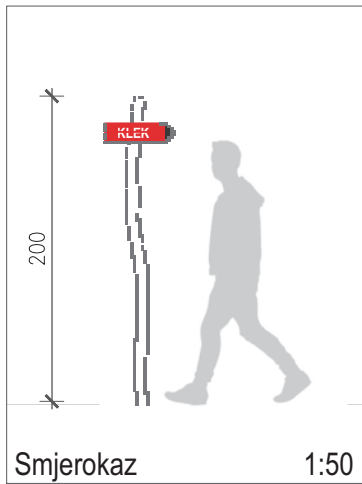

Drveni samostojeći smjerokaz izrađen od grane stabla jasena okvirne visine 200 cm i promjera grane do 10 cm. Na granu jasena pričvršćuje se drvena ili metalna pločica, duljine 45 cm i širine 15 cm. Tekst smjerokaza izvodi se graviranjem u metalno ili drveno tijelo pločice. Za potrebe stabilnosti, grana se temelji u zemlju 40 cm, te su potrebne predradnje za uspješno temeljenje (tucanik, pjesak, nabijanje). Smjerokaz se dodatno prilagođava prema datostima terena. Preporuča se upotreba pronađenog/srušenog drva u šumi). Boja drvenih dijelova prirodna je boja drveta. Goli drveni dijelovi dodatno su zaštićeni ekološkim impregntorom na bazi vode. Pločica se izvodi u crvenoj boji s bijelim slovima lokacije i bijelim usmjerivačem s dodatkom potrebnih minuta do same lokacije.

Element se nalazi na pozicijama 1, 2, 3, 4, 6, 7, 8, 10, 11, 12, 13, 15, 16, te na mjestima gdje će u kasnijoj fazi projektiranja biti potrebno, a u ovoj fazi nije predviđeno.

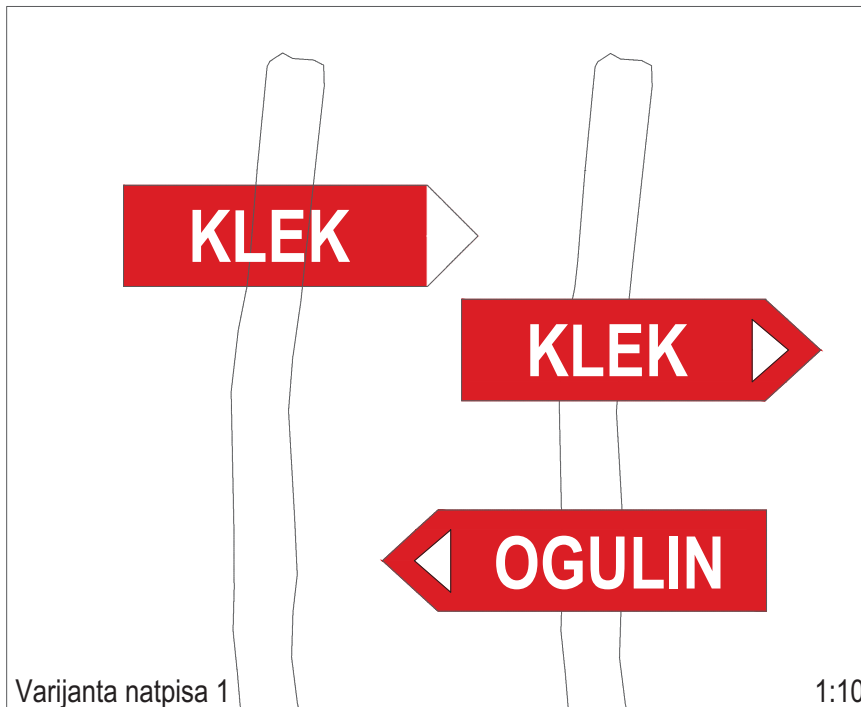

Investitor:
<b>GRAD OGULIN</b> <b>B.FRANKOPANA 11</b> <b>OGULIN</b> <b>OIB: 58264108511</b>

<b>KREATIVNI KRAJOBRAZI D.O.O.</b> <b>JOSIPA PUPAČIĆA 19, ZAGREB</b>
Glavni projektant:
<i>HRVOJE MARINOVIĆ, OVL.ARH.</i>
Projektant:
<i>KAJA ŠPRLJAN BUŠIĆ, OVL.KRAJ.ARH.</i>
Projektanti suradnici:
<i>ANA-MARIJA UNKOVIĆ</i>
<i>MIA JURINOVIĆ</i>

Gradjevina:
<b>PLANINARSKA ŠETNICA</b> <b>VUČIĆI-KLEK</b>

Oznaka projekta:	Broj TD-a:
	<b>KKP2017037</b>

Županija:
<b>KARLOVAČKA ŽUPANIJA</b>
Kat. općina:
<i>K.O.OGULIN/K.O.SVETI PETAR/K.O.MUSULINSKI POTOK</i>
Kat. čestica:
<i>K.Č.11298/1,10855 / 1444 / 773/1,770</i>

Faza projekta:
<b>IDEJNO RJEŠENJE</b>

Vrsta projekta:
<b>KRAJOBRAZNO- ARHITEKTONSKI PROJEKT</b>

Sadržaj:
<b>ELEMENT F SMJEROKAZ</b>

Datum:
<i>1:10, 1:50</i> <b>PROSINAC 2017.</b>

Oznaka lista:
<b>32</b>

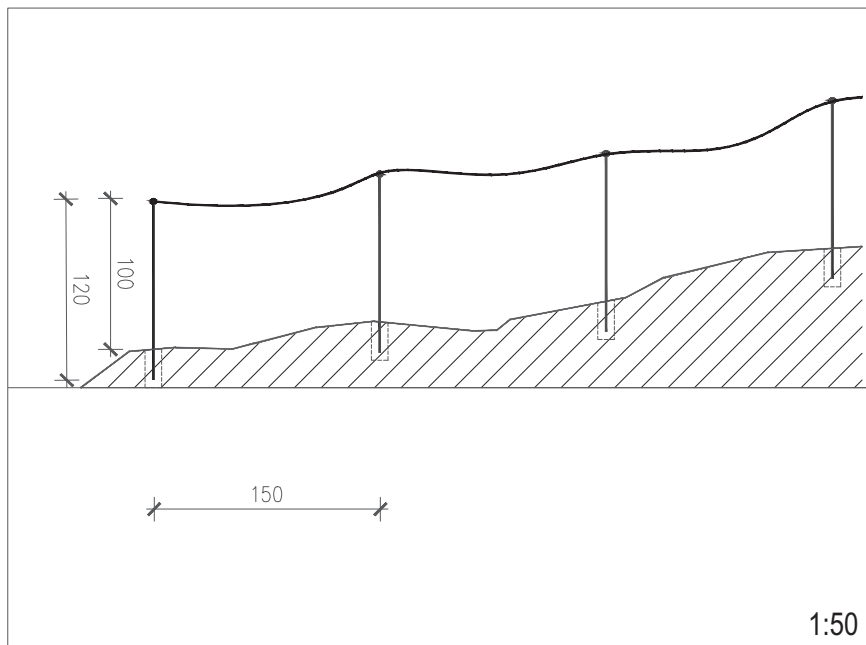

Ograda je sastavljena od čeličnih šipki duljine 120 cm i debljine 2 cm s čeličnim krugom na vrhu kroz koju se provlači konop koji služi kao rukohvat i pomoć prilikom penjanja. Konstrukcija ograde - šipke dolaze na svakih 150 cm. Visina ograde sveukupno iznosi 120 cm, no 20 cm čeličnih šipki je utemeljeno u kamenu podlogu betonom.

Element se nalazi na pozicijama 1, 11, 15, 16, te na mjestima gdje će u kasnijoj fazi projektiranja biti potrebno, a u ovoj fazi nije predviđeno.

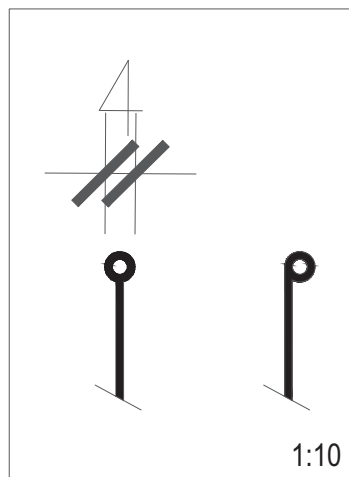

Varijante završetaka čeličnih šipki

**KREATIVNI KRAJOBRAZI D.O..**  
**JOSIPA PUPAČIĆA 19, ZAGREB**

Glavni projektant:

**HRVOJE MARINOVIĆ, OVL.ARH.**

Projektant:

**KAJA ŠPRLJAN BUŠIĆ, OVL.KRAJ.ARH.**

Projektanti suradnici:

**ANA-MARIJA UNKOVIĆ**

**MIA JURINOVIĆ**

Gradjevina:

**PLANINARSKA ŠETNICA**  
**VUČIĆI-KLEK**

Oznaka projekta:

Broj TD-a:

**KKP2017037**

Županija:

**KARLOVAČKA ŽUPANIJA**

Kat. općina:

**K.O.OGULIN/K.O.SVETI PETARIK.O.MUSULINSKI POTOK**

Kat. čestica:

**K.Č.11298/1,10855 / 1444 / 773/1,770**

Faza projekta:

**IDEJNO RJEŠENJE**

Vrsta projekta:

**KRAJOBRAZNO-  
ARHITEKTONSKI PROJEKT**

Sadržaj:

**ELEMENT  
G OGRADA**

Datum:

1:50

**PROSINAC 2017.**

Oznaka lista:

**33**

# POZICIJE ZA PROŠIRENJE STAZE

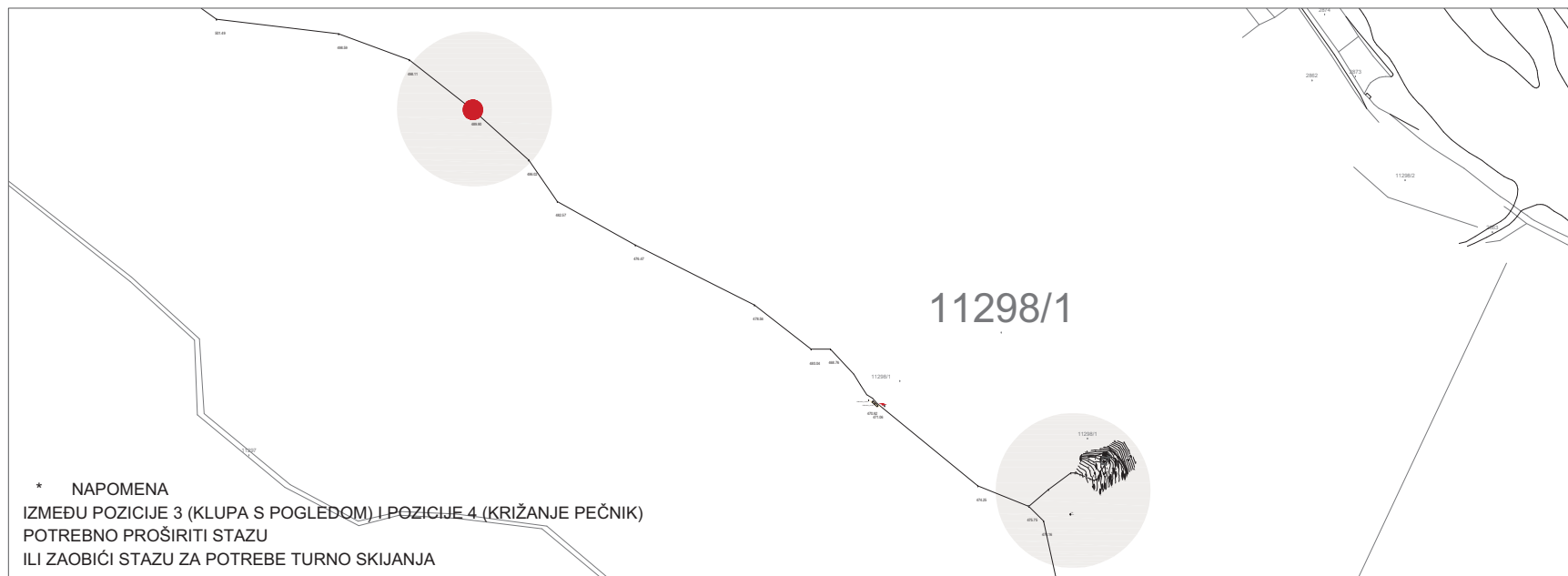

\* NAPOMENA  
IZMEĐU POZICIJE 4 (KRIŽANJE PEČNIK) I POZICIJE 6 (MALO POLJE)  
POTREBNO PROŠIRITI STAZU  
ILI ZAOPĆI STAZU ZA POTREBE TURNO SKIJANJA

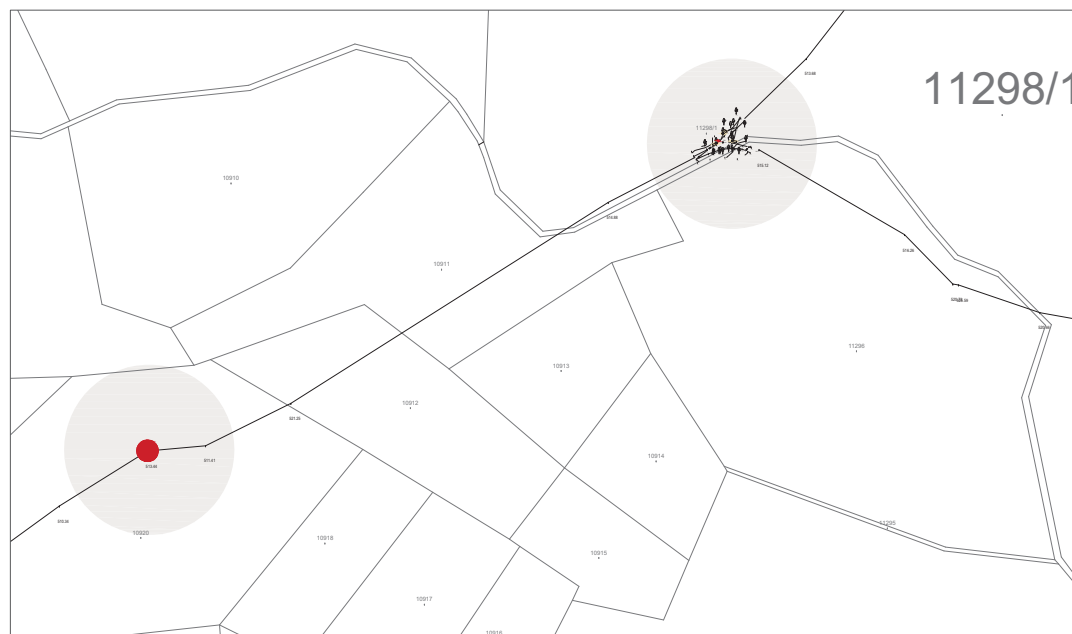

Investitor:
GRAD OGULIN B.FRANKOPANA 11 OGULIN OIB: 58264108511

KREATIVNI KRAJOBRAZI D.O., JOSIPA PUPAČIĆA 19, ZAGREB
Glavni projektant: HRVOJE MARINOVIĆ, OVL.ARH.
Projektant: KAJA ŠPRLJAN BUŠIĆ, OVL.KRAJARH.
Projektanti suradnici: ANA-MARIJA UNKOVIĆ MIA JURINOVIĆ

Gradjevina: PLANINARSKA ŠETNICA VUČIČI-KLEK
---

Oznaka projekta:	Broj TD-a:
	KKP2017037

Županija: KARLOVAČKA ŽUPANIJA
Kat. općina: K.O.OGULIN, K.O.SVETI PETAR, K.O.MUSULINSKI POTOK
Kat. čestica: K.Č.11298/1, 10855, 1444, 773/1, 770

Faza projekta: <b>IDEJNO RJEŠENJE</b>
--

Vrsta projekta: KRAJOBRAZNO- ARHITEKTONSKI PROJEKT
--

Sadržaj: <b>PROŠIRENJE STAZE</b>
-------------------------------------

Mjerilo: 1:2500	Datum: PROSINAC 2017.
--------------------	--------------------------

Oznaka lista: 34
---------------------